

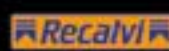

RALLYE VILLA DE LLANES

17.18.19.20.21/SEP/2024

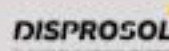

WWW.RALLYELLANES.COM

CAMBALACHÉ

LLANES
TERRAZA - PUB

GRUPO NAJARON SL

Julián Amieva e Hijos

C/ Cotiello Alto nº5 · 33500 Llanes (Asturias)

Tfno: 985 40 30 11 · Móvil: 616 24 20 24

www.julianamieva.com

EXCAVACIONES

TRANSPORTES

URBANIZACIÓN



Silken

SPA LA HACIENDA
DE DON JUAN

LLANES

985 40 35 58

Tu hotel en Llanes



saludas	5	TC 2/4 rales	54
comité de honor	15	TC 5 Llanes	56
oficiales	17	TC 6/8 nueva-labra	58
planos de situación	21	TC 7/9 collía-carmen	60
programa-horario	22	TC 10/12 peña tú	62
caravana seguridad	25	TC 11/13 tresgrandas	64
el S-CER	27	una cuenta pendiente	67
las copas	29	conoce a los protas	73
itinerario-horario	36	seguridad	99
ubicaciones	39		
palmarés	41		
mapa general	42		
Sportity	45		
shakedown/TCC	48		
TC 1/3 la tornería	52		



Cuando anticiparte al tiempo además de útil, es imprescindible si visitas el paraíso de Llanes



Previsiones detalladas y con palabras que todos entendemos pero sobre todo, contando lo que hay, sin más.

www.eltiempodejavimo.es

CAFÉ - BAR

El Balamu
Taberna Marinería

Paseo del Muelle s/n - Llanes (Edificio de la Lonja)
985 41 36 06 - elbalamu@yahoo.es

Productos asturianos
Delicatessen
Degustaciones permanentes

ultramarinos
Casa Buj
desde 1945

C/Mercaderes 13
Llanes
Telf. 985 40 1072

www.casabuj.com

Dani
neumáticos

nuevos - semi nuevos
ocasión - primeras marcas

Polígono Industrial de Panes, Nave 3
33570 - PANES - Peñamellera Baja - Asturias
Tlf.: **686 936 125**

ELABORACION PROPIA · CONFITERIA ARTESANA

C/ MAYOR · LLANES · 985 40 23 96

AUTOSERVICIO

Contró

Supermercado **COVIRAN**

Teléfono: 985 40 09 25 · C/ Pidal · Llanes · Asturias

DAVID NOVO

instalaciones eléctricas s.c.

- automatismos
- iluminación
- telecomunicaciones
- domótica

Teléfonos: 985 402 682 • 639 645 201 • 609 283 303

Correo Electrónico: elecново@telefonica.net

Dirección: C/Editorial Porrua N°3-Bajo
33500 • Llanes • Principado de Asturias

Enrique Riestra Rozas

Alcalde del
Excmo. Ayuntamiento de Llanes



Estimados amigos y amigas,

Como cada mes de septiembre, arranca motores el Rallye 'Villa de Llanes', seña y bandera del automovilismo en nuestro municipio y en nuestra región. Un rallye que este año alcanza su 47ª edición.

Las carreteras de nuestro concejo, y de toda la comarca oriental asturiana, verán la llegada de pilotos y aficionados, fieles a la cita un año más, y Llanes volverá a situarse como capital asturiana del motor.

Como alcalde de Llanes, y en nombre de los vecinos de este concejo, aprovecho este espacio que la Escudería 'Villa de Llanes' me brinda para daros la bienvenida a unos y otros, pilotos y aficionados, y para desearos unos días de disfrute: ¡Sed bienvenidos a Llanes! ¡Disfrutad de sus tramos de carreteras sinuosas! ¡Disfrutad de sus playas, su gastronomía, sus paisajes, sus tradiciones y cultura!

Aprovecharé también estas líneas para mostrar mi reconocimiento y mi agradecimiento a la Escudería 'Villa de Llanes', organizadora y valedora de esta prueba que avalan la Federación de Automovilismo del Principado de Asturias y la Real Federación Española de Automovilismo, no menos que sus 47 años de historia. Una Escudería que no sólo es referente nacional de solvencia y alto nivel deportivo, sino también motor de la vida del concejo en un sinnúmero de eventos con los que la Escudería 'Villa de Llanes' colabora de modo altruista.

De igual modo quisiera aprovechar estas líneas para mostrar mi reconocimiento y gratitud a los patrocinadores, voluntarios, y colaboradores sin cuyo esfuerzo desinteresado no sería posible este rallye que pone a Llanes por bandera.

Junto a mis mejores deseos para el desarrollo de esta prueba debo realizar también un llamamiento a la prudencia de los aficionados y al respeto de las normas que, para garantizar la seguridad y el máximo disfrute de todos, se hace obligado observar.

Disfrutad, pilotos y aficionados, de nuestras carreteras y los magníficos paisajes que enmarcan los tramos por los que el rallye discurre. Llanes y los llaniscos aguardamos impacientes el rugido de vuestros motores.



**JOYERÍA
LLANES**

PLAZA LAS BARQUERAS, 3



EL ARCO
CASA DE COMIDAS

Plato y Trato

Teléfono: 985 40 02 84
33595 Celorio
LLANES - ASTURIAS
restaurantelarcoceclorio@hotmail.com



RESTAURANTE

COLÓN
SIDRERÍA

C/ El Muelle, 3
33500
LLANES
Asturias
985 40 33 24

TAXI JUAN

LLANES



**VEHÍCULO
ADAPTADO**
**8 PLAZAS
+CONDUCTOR**

639 53 65 99



Nuevas instalaciones

KIA **ASTURCONSA**

en San Roque del Acebal

*Consultar manual de garantía Kia.



Jorge Martínez Martínez

Alcalde del
Ayuntamiento de
Ribadedeva

Un año más, llega el RALLY
VILLA DE LLANES 2024.

Un acontecimiento muy
esperado en toda la comarca
oriental, y especialmente aquí
en Ribadedeva, donde año tras
año vemos rugir los motores.
Un gran trabajo y esfuerzo de la
Escudería VILLA de Llanes, que
mueve mucha gente.

Queremos desear suerte a
todos los participantes en esta
47 edición y que todo transcurra
sin incidentes... ¡A DISFRUTAR!



C/ Manuel Cue, nº8

T. 985 40 05 07

PLAZA DE SAN ROQUE · 33500 · ASTURIAS
TEL.: 985 40 22 55 · PARTICULAR: 686 84 42 24
LLANES

INSTALACIONES ELECTRICAS NOVOLLANES

EMPRESA AUTORIZADA

WWW.ELECTRICIDADNOVOLLANES.COM

javier@electricidadnovollanes.com

Tel. 984 995 015

Móvil 630 460 284

33500 · Llanes · Asturias

ARTE

Espacio de Belleza
MUJER & HOMBRE
miespaciodebelleza.es

Avda. México, 2 LLANES

985 40 00 35



650 17 33 05

TALLERES FERMÍN

985 41 70 77



MECÁNICA
CHAPA
PINTURA
NEUMÁTICOS
ALINEADOS

Polígono Industrial de la Vega nº4 · San Roque del Acebal · 33596 Llanes

HOTEL LA QUINTA



reservas@laquintallanes.com · Tlf.: +34 985 40 20 11 · Fax: +34 985 40 10 39
Cué · Llanes · Asturias



Barreda Díaz

GABINETE FISCAL, CONTABLE, JURÍDICO Y LABORAL

ADMINISTRACIÓN DE COMUNIDADES

Cotiello bajo, 5.
33500 LLANES (Asturias)
Teléf.: 98 540 25 39
Fax: 98 540 14 02
fiscal@barredaasesores.com

Plaza Mayor del Fuero, 5-1º dcha.
39540 S. VICENTE DE LA Bª (Cantabria)
Teléf.: 942 71 26 36
Fax: 942 71 16 02
fiscalsvb@barredaasesores.com

Ctra. general Arenas, s/n.
33554 CABRALES (Asturias)
Teléf.: 98 584 65 09
Fax: 98 584 65 09
cabrales@barredaasesores.com

C/ Del Sol, 5-bajo
33560 RIBADESELLA (Asturias)
Teléf.: 98 586 08 87
Fax: 98 586 11 66
ribadesella@barredaasesores.com



Mónica Remis Fernández

Concejala de
Deportes del
Excmo. Ayuntamiento de Llanes

Amigos y amigas del motor:

¡Ya tenemos a las puertas una nueva edición del Rallye ‘Villa de Llanes’!

Un rallye que constituye, con 46 ediciones a sus espaldas, el referente del automovilismo en nuestra comarca y en Asturias.

El concejo de Llanes tiene una marcada vinculación con el deporte. Son numerosas las pruebas, campeonatos y torneos, de las más variadas disciplinas, que recoge el calendario deportivo de nuestro concejo. Pero si alguna destaca entre ellas, por su longevidad no menos que por su vitalidad, es el Rallye ‘Villa de Llanes’. Una prueba que atrae hasta nuestro municipio a pilotos y aficionados llegados de las más diversas geografías y que convierte a Llanes por unos días en capital asturiana del motor.

Una fiesta del motor que no sería posible sin la labor impagable de la Escudería “Villa de Llanes”, a quienes desde la Concejalía de Deportes queremos reconocer y agradecer el esfuerzo de organización y el magnífico desempeño que siempre han demostrado. El Rallye ‘Villa de Llanes’ ha llegado a convertirse en el referente que es hoy día gracias al esfuerzo, la pasión, la abnegación y el trabajo duro de quienes integran la Escudería. Mi agradecimiento para ellos y para todos los voluntarios, colaboradores y patrocinadores que lo hacen posible.

Aprovecharé también este espacio que se me brinda para dar la bienvenida a los aficionados y aficionadas que llegáis a Llanes con ocasión del rallye: disfrutad de los tramos y de los coches, pero disfrutad también de nuestros paisajes, de nuestras playas, de nuestras tradiciones y de nuestra gastronomía. Seguro que este rincón del paraíso no os defrauda.

Concluyo pidiendo prudencia al público en los tramos, condición ineludible para poder disfrutar más y mejor de esta fiesta llanisca del motor.

Marqués de Canillejas, 8

33500 Llanes

Asturias

985 40 28 01

Llanes
PELUQUEROS



ALMACENES COVADONGA

Tejidos y confecciones
Uniformes de trabajo
Mercería, Ropa de hogar

Mercaderes, 2 - 33500 LLANES.
Tel./Fax: 985 400 161



BAR DEVA



📞 942 717 092

C/ San Felipe Neri, nº2 Bajo
39560 Unquera (Cantabria)



Cuartamenteru

Hotel Rural



Teléfono: (+34) 667 214 847 - (+34) 646 641 478

Dirección: Barrio Anteji s/n Poo de Llanes
33509 - Llanes - Principado de Asturias



Reserve mesa y solicite el servicio de
transporte gratuito

San Roque del Acebal - Llanes

985 41 71 93

laveguca@llanesnet.com

CARNES A LA BRASA



www.laveguca.com

E.S. SAN ROQUE



- Nueva zona de lavado
- Tienda (próxima reforma)
- Panadería
- Prensa
- Butano

San Roque del Acebal - N-634 - 985 41 71 68

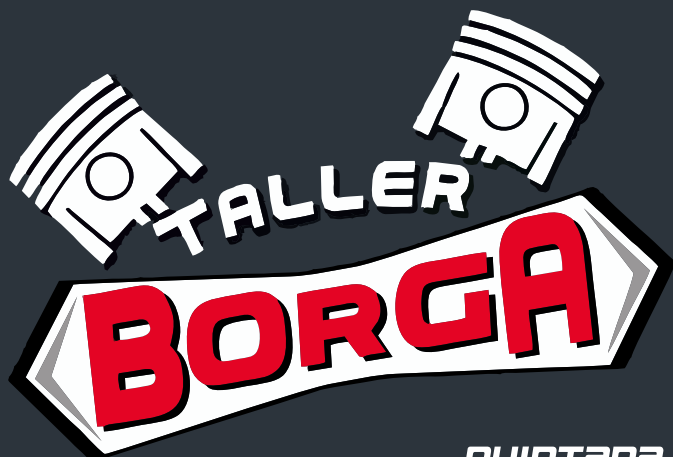

985 40 77 51

630 47 51 31

TALLERBORNGA@HOTMAIL.COM

QUINTANA - POSADA DE LLANES - ASTURIAS

Manuel Aviñó Roger

Presidente de la R.F.E.d.A.



Apreciad@s aficionad@s,

Tengo el placer de daros la bienvenida al 47º Rallye Villa de Llanes. En esta ocasión será la séptima prueba puntuable para el Supercampeonato de España de Rallyes.

Me gustaría aprovechar la oportunidad para mostrar mi más sincero reconocimiento a la Escudería Villa de Llanes, por la excelente labor organizativa que vienen desarrollando durante tantos años.

En esta ocasión, además de ser puntuable para el S-CER, también lo será para los pequeños y divertidos bólidos de la Toyota Gazoo Racing Iberian Cup.

El rutómetro constará de un total de seis tramos diferentes a doble pasada junto a un séptimo tramo que solo se recorrerá una vez en la tarde del viernes y que estarán repartidos en dos etapas. De esta forma, los equipos completarán un total de más de 140km contra el cronómetro por los tramos asturianos.

Para que un evento de tal calibre mantenga el nivel alcanzado hasta ahora, necesitamos seguir contando con la inestimable colaboración de todos los aficionados en materia de seguridad. Para ello, son muchos los voluntarios y oficiales que colaboran en la prueba para crear un rallye seguro y atractivo, tanto para los pilotos como para el público.

Del mismo modo, quisiera hacer un llamamiento a la colaboración a todos aquellos que se desplacen a los tramos, para que sigan en todo momento las indicaciones de las fuerzas del orden y de los voluntarios de la organización en materia de seguridad.

¡No olvidemos que la seguridad en un rallye comienza por la de uno mismo!

Y, por supuesto, me gustaría mostrar mi más sincero agradecimiento a las instituciones, patrocinadores y colaboradores que, con su compromiso y apoyo al rallye, hacen posible la celebración de pruebas del máximo nivel.

¡Feliz rallye!



REPSOL

¡Contrata tu Luz con **Repsol**
llamando a nuestra
agencia **SUGAS**,
menciona que nos has visto
en el "**Rallye Villa de Llanes**"
y activa la mejor tarifa
de electricidad solo para ti!

Llámanos: **985 265 486**

Teresa Sobrino Álvarez

Presidenta de la Escudería Villa de Llanes

A la vista de los 47 cuadros, uno por cada edición del Rallye Villa de Llanes que adornan la pared, no se puede sentir más orgullo y agradecimiento (con mayúsculas) hacia todas y cada una de las personas que han sido y son responsables de haber logrado que este Rallye esté aquí.

Sin olvidar a instituciones, empresas y colaboradores que han creído en un proyecto que en un principio podría parecer un sueño, pero que con el paso de los años se ha convertido en una realidad y un evento que forma parte indispensable de la Villa, del Concejo, del Principado y de todo el panorama nacional.

Así como a los que, a primeros de año, o en cuanto se hacen públicas las fechas de cada prueba, van llenando sus agendas, reservando habitaciones y pidiendo vacaciones para asistir a este espectáculo que cada año se hace más y más grande.

¡¡GRACIAS!! ¡¡GRACIAS!! ¡¡GRACIAS!! ...

Agradecemos también el respeto a las normativas de seguridad, os encontrareis con carteles indicando la prohibición de caminar por el tramo desde 30' antes de la salida del primer participante hasta el paso del vehículo "FIN" y por favor, situaros en las zonas habilitadas para vosotros que veréis delimitadas con cinta amarilla. Es fundamental respetar a voluntarios y Oficiales, sus recomendaciones son garantía y sinónimo de seguridad ya que, el conjunto de nuestro equipo humano, vela por la seguridad de los participantes, pero también le dedicamos muchos recursos y un gran esfuerzo a la vuestra.

También es importante el cuidado del medio ambiente y respeto de las propiedades privadas, hagamos que nadie tenga nada malo que decir de los aficionados a este gran deporte.

Por último, no me queda más que daros la más calurosa de las bienvenidas y deseáros, una vez más, una buena estancia disfrutando de todas las excelencias que os ofrece esta tierra.





CLÍNICA LLANES

Nº RS : C.2.4/5186

C/José Purón Sotres, 3
Llanes. Asturias
984 836 035
684 644 508

www.llanesclinica.com



Prolongación C/ Las Barqueras, 5 bj.
33500 Llanes - Asturias
Tfno.: 985 40 25 49
Fax: 985 41 36 66
info@ffc-consultores.com



Si buscas un coche
Nuevo · km0 · V.O.
Ilámanos

985 86 02 29
P.I. Guadamía
RIBADESELLA



Tel: 985 40 01 59
San Roque del Acebal, s/n. 33596 Llanes
www.sagamotor.com



JUGUETES · SOUVENIRS · ARTESANÍA
DEPORTES · MERCERÍA · PAQUETERÍA
TEJIDOS · CAMPING



El Siglo



Las Barqueras, 2 Llanes (Asturias)
TEL. 985 40 09 71

Camisetukiss

c/ Mayor 16 - LLANES

bordado
serigrafía
rotulación
impresión

c/ Ángel Pola, 4 - bajo A
LLANES

RÓTULOS



985 40 08 92

*Excmo. Sr. D. Adrián Barbón Rodríguez
Presidente del Principado de Asturias*

*Excmo. Sr. D. José Manuel Rodríguez Uribes
Presidente del Consejo Superior de Deportes*

*Excma. Sra. Dña. Adriana Lastra Fernández
Delegada de Gobierno en el Principado de Asturias*

*Excma. Sra. Manuela Eleazar Fernández Ena
Viceconsejera de Cultura, Política Lingüística y Deportes*

*Ilma. Sra. Dña Raquel Casado Martínez
Jefe Provincial de Tráfico de Asturias*

*Excmo. Sr. D. Enrique Riestra Rozas
Alcalde del Excmo. Ayuntamiento de Llanes*

*Dña. Mónica Remis Fernández
Concejal de Medio Ambiente y Deporte del Excmo. Ayuntamiento de Llanes*

*D. Manuel Aviñó Roger
Presidente de la Real Federación Española de Automovilismo*

*D. Carlos A. Marquez Ron
Presidente de la Federación de Automovilismo del Principado de Asturias*

*D. Jesús Manuel Peña Ibañez
Presidente de Honor de la Escudería Villa de Llanes*

EUROPA WORLD **WORLD** WORLD

L
L
A
N
E
S



A
S
T
U
R
I
A
S

San Roque - 33596 Llanes - Principado de Asturias
Teléfonos 985 417 045 y 985 417 108 - Fax 985 417 045



Llanes

el almacén sidrería

985 403 007

desde 1962



SAN JORGE

RESTAURANTE TERRAZA
NUEVA - LLANES

LA CHOCOLATERÍA
del **Paraíso**



DESAYUNOS MERIENDAS-CENAS

C/ Pidal, 2 · Llanes · Asturias

Apartamentos Santa Marina



Situados a 3 km de Llanes en un paisaje idílico al pie de la montaña y con vistas al mar

985 40 16 60 *Parres Llanes*

Pasta & Pizza



Plaza de la Constitución · 33500 · Llanes (Asturias)

LA CASONA
— SIDRERÍA —

C/ Mayor nº 20 - Llanes

miracielos
disfruta con tu destino

Hotel & Apartamentos***



Hotel Miracielos
Playa de Miracielos, Barro, Llanes

+34 984 11 59 73
info@hotelmiracielos.com

cuadro de oficiales

COMISARIOS DEPORTIVOS RFEDA:

Presidente: D. Francisco Naranjo Santana
D. Ignacio Agustín Eguren
D. Vital Celso Valle Prieto
Secretario: Dña. Helena García Iglesias

OBSERVADOR RFEdA:

D. Alberto Sanchís Foret

DELEGADO DE SEGURIDAD RFEdA:

D. Eduard Fores Pérez

DELEGADO TÉCNICO RFEdA:

Adjuntos: D. Alberto Hernández del Rosario
D. Ángel Quintana Santiago
D. Francisco Calvo-Manzano

DIRECTOR DE CARRERA:

D. Alejandro Darrosa Díaz

DIRECTOR ADJUNTO:

D^a. Carmen del Río Morante
D. Pablo Saiz Díez

SECRETARIO DE LA PRUEBA:

Adjunto: D^a. Teresa Sobrino Álvarez
D^a. María Villanueva Cuesta
D^a. Carmen M^a Fdez. Díaz

RESPONSABLE DE SEGURIDAD:

D. Adrián Amieva Rodríguez

ADJUNTOS SEGURIDAD:

D. Hector Revuelta Díaz
D. Pedro Pidal Otero
D. Alejandro Burgos González

JEFE SERVICIOS MÉDICOS:

Dr. D. José Cuartero Lobera

RESPONSABLE SEGUIMIENTO GPS:

Al Kamel Systems

RESPONSABLE DE CRONOMETRAJE

Jose Fco. Gil Muñiz

CLASIFICACIONES:

D. Germán Morales Hernández

RESPONSABLE TÉCNICO:

D. Jesús Aranda Fernández

COMISARIOS TÉCNICOS:

D. Mariano Redondo Granda
D^a. Elena Álvarez Prieto
D. José A. Allende Cano
D. Juan J. Rodríguez Fernández
D. Vidal Alonso Bueno
D. Manuel J. Fernández Fernández
D. Miguel A. Valle Lorenzo
D. Víctor Pardo Sánchez
D. José L. Avello Ortas
D^a. Paula Avello Martínez
D. Iker Avello Martínez
D. Antonio Nieto López
D. Iván Pérez Prieto
D. Roberto Cabal Álvarez
D. Sergio Álvarez Barrera
D. Manuel Álvarez Gutiérrez

RELACIONES CON LA PRENSA:

D. Fernando Velasco Casal

RELACIONES CON LOS CONCURSANTES:

D^a. Andrea Francos Martínez
D. Germán Brotons Orozco

RESPONSABLE DE PARQUE CERRADO:

D. José Fco. Covielles Cerezo

RESPONSABLE DE PARQUE DE ASISTENCIA:

D. José Fco. Covielles Cerezo

RESPONSABLE PUBLICIDAD Y PROTOCOLO

D. Juan Manuel Del Río

RESPONSABLE DE RECONOCIMIENTOS:

D. Adrián Amieva Rodríguez

JEFES DE TRAMO:

D. Mario Menéndez Rodríguez
D. Rubén Sierra Criado
D. Fermín Molino Tezanos



**VEHÍCULOS SEMINUEVOS
ACCESORIOS DEPORTIVOS
MECÁNICA EN GENERAL
NEUMÁTICOS TODAS LAS MARCAS**

Salidas A 8, 291 y 294 - Ctra. N-634, km. 299
San Roque del Acebal - Llanes - (Asturias)
Tfnos: 985 417 016 - 610 800 568

www.llanesmotor.com



GUURLACHE - EL FITO - ORTEGAL
985 40 08 60 - 985 40 05 21 - 985 40 00 99
33500 LLANES (ASTURIAS)

Café
Rocamar

C/ horacio fernández inguanzo (el paisano), nº1 - bajo

**BAR RESTAURANTE
URÍA**



C/ El Muelle s/n · Llanes · 985 400 633



985 29 60 02 · 630 08 21 35
Llano de Con · Cangas de Onís



**Sidra de Elaboración Propia
Llagar y Distribución**

Proveedor Oficial
del Rallye Villa de Llanes

Naves de Llanes (Asturias) · 616 62 31 97

DÉJATE LLEVAR POR LA MULTITUD



Disfruta del rallye desde
las **zonas de público
marcadas**, ahí es donde
está el espectáculo

985 40 10 21
La Calzada
Llanes

RESTAURANTE
EL CAMPANU
de Llanes

SOBRINO
GESTIÓN INMOBILIARIA

Tu inmobiliaria en Llanes

www.sobrinoinmobiliaria.com
C/ Nemesio Sobrino, 2, Bajo · 33500 Llanes (Asturias)
Tlf: 985 40 36 36 · 653 85 29 58

ASR

AsturSimRace
DRIVING SIMULATOR

Desde 2005 fabricando estructuras de simulación y componentes electrónicos
www.astursimrace.com

El Centro



www.grupoelcentro.com
Cudón - Posada de Llanes

LA CARBONERIA

de Pepe Cavalle



**SIDRERÍA
RESTAURANTE**
C/ Mayor, 19
LLANES
985 40 36 74

TALLERES PJ

www.tallerespj.com



- TU TALLER -

*MANTENIMIENTO INTEGRAL PARA CUALQUIER
TIPO DE VEHÍCULO



Pol. Ind. Posada de Llanes Nave 2B
33594 Posada de Llanes (Asturias)
985 40 25 96 · 657 75 40 83 (Mario)

prodesign

estudio de diseño gráfico

recursos gráficos · imagen corporativa · impresión digital · cartelería · gran formato · señalética
rotulación de locales comerciales y vehículos · fotocopias · diseño web · ropa laboral y para eventos



Travesía Nemesio Sobrino, 1 · Bajo 2B · 636 362 032 · info@prodesignllanes.com



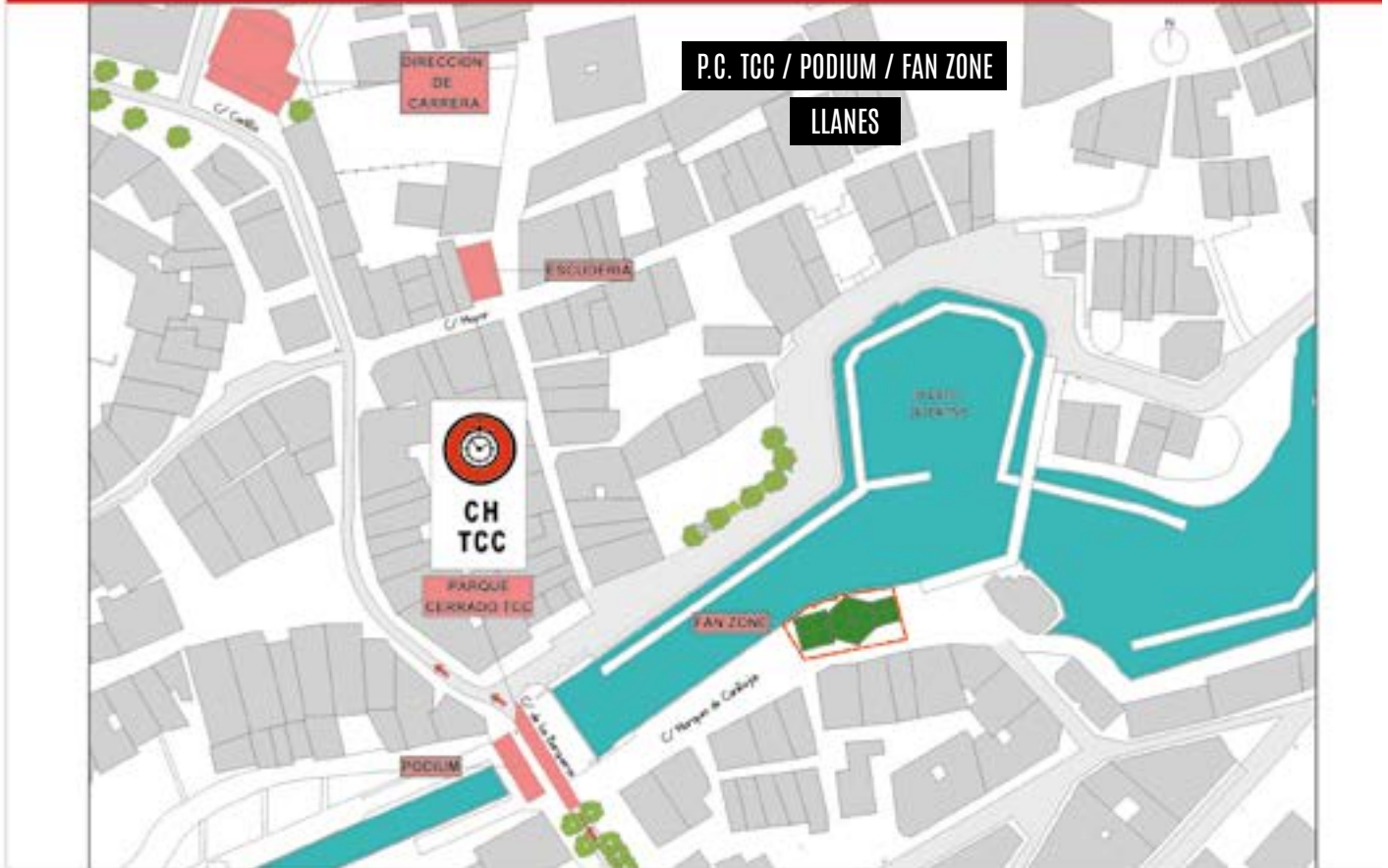

Fecha	Horario	Acto	Lugar
11-08	10:00	Apertura de inscripciones.	www.rallyellanes.com
07-09	20:00	Publicación del recorrido.	www.rallyellanes.com
11-09	14:00	Cierre de inscripciones.	www.rfeda.es
13-09	20:00	Publicación de la lista de inscritos.	Tablón de Avisos - Web
Sábado 14-09	08:30 a 10:30	Entrega documentación (opcional) según convocatoria. Entrega de GPS de reconocimientos.	Escudería Villa de Llanes
	09:00 a 21:00	Jornada de reconocimientos.	Tramos
Domingo 15-09	08:00 a 20:00	Jornada de reconocimientos.	Tramos
	18:30 a 20:30	Recogida GPS reconocimientos.	Escudería Villa de Llanes
Martes 17-09	09:00 a 13:00 15:00 a 19:00	Jornada de prueba (test) de neumáticos.	Ribadedeva
Miércoles 18-09	08:30 a 10:30	Entrega documentación (según convocatoria). Entrega de GPS de reconocimientos.	Oficina Permanente Casino de Llanes
	09:00 a 21:00	Jornada de reconocimientos.	Tramos
Jueves 19-09	08:00 a 20:00	Jornada de reconocimientos.	Tramos
	10:00 a 21:00	Entrada de Asistencias en el Parque.	Zona de La Talá
	18:30 a 20:30	Recogida de GPS de reconocimientos.	Oficina Permante
	14:30 a 19:30	Entrega e instalación GPS para el Rallye.	Polideportivo Municipal C/ Manuel Díez Alegría
	15:00 a 20:00	Verificaciones Técnicas. (según Convocatoria). Precintaje de elementos mecánicos. (Asistencias).	
	17:30	1ª Reunión de los Comisarios Deportivos.	Oficina permanente
	20:30	RE-Verificaciones. 1º Prioritarios luego resto.	Polideportivo Municipal
	21:30	Publicación Lista participantes con el orden y hora de presentación al CH del Tramo de Calificación.	Tablón de Avisos -Web
	22:00	Publicación Lista participantes Shakedown.	
Viernes 20-09	08:00 a 09:00	Re-Verificaciones Técnicas de Anomalías.	Lugar a determinar
	09:00 a 14:00	Entrada de Asistencias en el Parque (resto).	Parque de Asistencia
	09:15 a 10:00	Ensayos Libres Equipos Prioritarios (máximo 2 pasadas).	Ctra. LLN-2 (Andrín-Cue)
	10:30 a 11:00	Tramo de Calificación (Equipos Prioritarios).	
	11:00	Publicación Clasificación Provisional TCC.	Tablón de Avisos - Web

Viernes 20-09	11:15 a 12:45	Shakedown (Todos los Equipos).	Ctra. LLN-2 (Andrín-Cue)
	11:30	Publicación Clasificación final TCC.	Tablón de Avisos - Web
	11:30	Apertura Parque Cerrado TCC.	Zona del Puente / Podium
	13:00	Rueda de Prensa Pilotos Prioritarios y Requeridos.	Zona del Puente Podium
		Elección del Orden de Salida.	
		Firma de Autógrafos.	
	14:30	Publicación lista Autorizados a tomar salida Rallye.	Tablón de Avisos-Web
	17:00	Entrega carnet de control (15' antes de la hora teórica de salida).	Parque de Asistencia
	17:15	Salida 1ª Etapa paso por el pódium.	
	22:31	Fin 1ª Etapa.	Parque cerrado - El Sablón
	22:00	2ª Reunión de los Comisarios Deportivos.	Oficina Permanente
	23:30	Publicación Clasificación Provisional 1ª Etapa.	Tablón de Avisos - Web
23:45	Hora límite comunicación intención salir 2ª Etapa para los abandonos (Super-rallye).	Oficina Permanente	
Sábado 21-09	00:00	Publicación Lista Autorizados y Hora de Salida 2ª Etapa.	Tablón de Avisos - Web
	08:15	Entrega carnet de control (15' antes de la hora teórica de salida).	CH. Parque Cerrado El Sablón
	08:30	Salida 1º participante 2ª Etapa.	CH. Parque Cerrado El Sablón Parque cerrado el Sablón
	19:58	Llegada 1º participante Fin Rallye (paso por el Pódium).	
	20:00	Comienzo Verificaciones técnicas finales vehículos que no suben a pódium.	Talleres Casi
	20:30	Entrega de trofeos.	Pódium
	21:00	Resto Verificaciones técnicas finales participantes con pódium.	Talleres Casi
	21:30	2ª Reunión del Colegio de Comisarios Deportivos.	Oficina permanente
	22:30	Publicación Clasificación Provisional.	Tablón de Avisos- Web
	23:00	Decisión de levantamiento del parque cerrado Media hora después de la publicación provisional, una vez finalizado el plazo de reclamaciones.	
	23:00	Publicación de la Clasificación Final después de pasado el tiempo de reclamación, finalizadas las Verificaciones finales y firmada por los Comisarios Deportivos.	

ÓPTICA LLANES

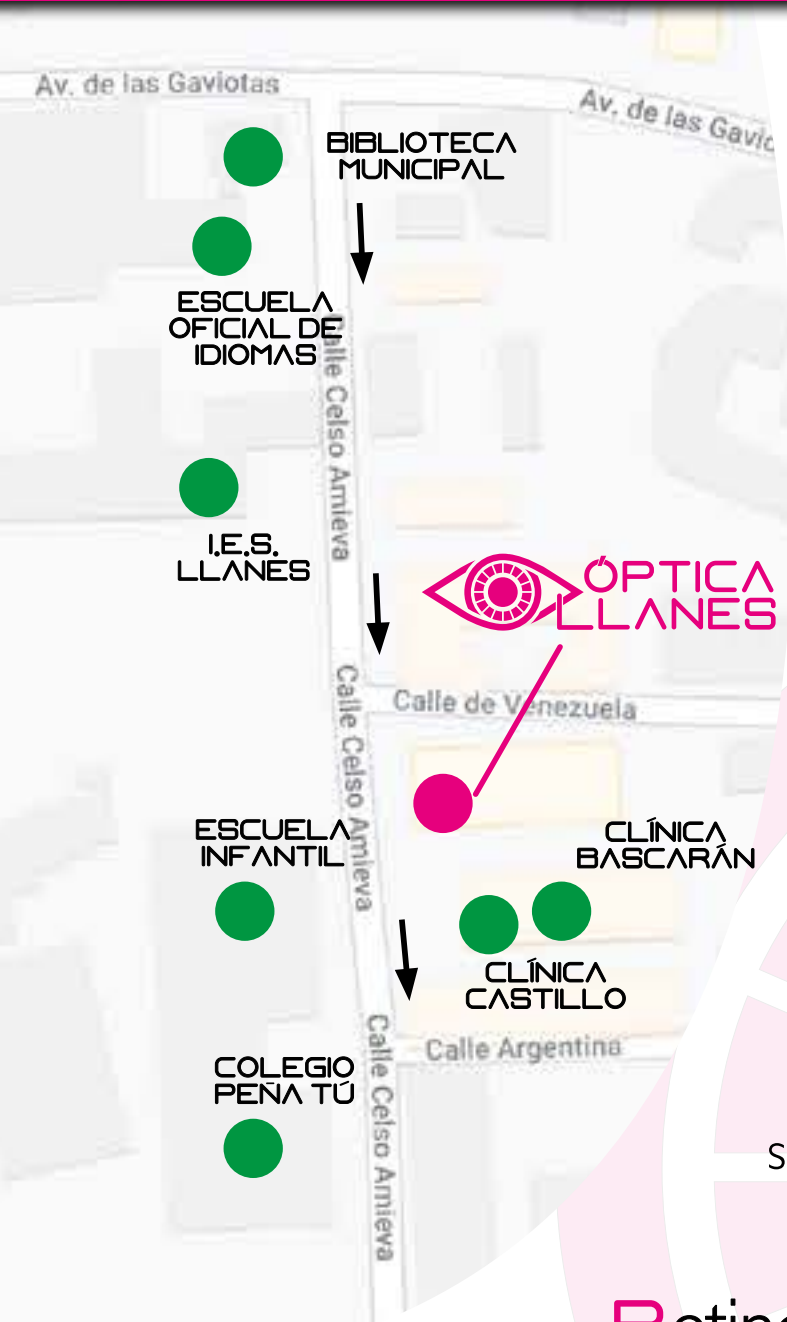

Los mejores precios
de la zona

Garantía en adaptación
de progresivos

Atención personalizada
según las necesidades
de cada paciente

¿Tiene algún familiar que
no pueda desplazarse?

Nosotros nos desplazamos
a su domicilio para graduarle
la vista con todas las medidas
sanitarias adecuadas para garantizar
su seguridad.

Retinografía.

Trabajando con oftalmólogos expertos en retina.

Garantía total en óptica

Financiación sin compromiso

☎ 984 99 80 87 📞 651 64 36 39 ✉ INFO@OPTICALLANES.COM 📱 📷

C/ CELSO AMIEVA, 14 · LLANES

caravana de seguridad

CIERRE DE CARRETERA		90'	VEHÍCULO CIERRE DE CARRETERA Su misión es avisar de que la carretera queda cerrada al tráfico e indicar a los coches que se vayan situando en el aparcamiento más cercano. Asimismo irán colocando o mandando colocar las cintas o vallas, cerrando caminos.
CINTAS		80'	VEHÍCULO CINTAS Irán colocando o mandando colocar las cintas o vallas, cerrando caminos, además de asegurarse de que todos los montajes especiales cumplan con lo especificado en la documentación correspondiente.
OUVREUR		MAX. 70'	VEHÍCULO OUVREUR Los participantes con Prioridad RFEDA tienen la posibilidad de incluir un vehículo en la caravana de seguridad para repasar las notas y sus posibles cambios durante el desarrollo de la prueba. La hora límite de paso para estos vehículos es hasta 20 minutos después del cierre de carretera.
MEGAFONÍA		70'	VEHÍCULO MEGAFONÍA Su misión básica es velar por la correcta situación de los espectadores, corrigiendo aquellas diferencias que tras el paso del anterior puedan haberse producido. Su paso por los tramos será a velocidad reducida, si bien, al estar sujeto a un horario su labor habrá de ser rápida y eficaz. Facilitará información de interés para los espectadores.
PRENSA AUTORIZADA		60'	PRENSAACREDITADA Podrán circular por el tramo hasta ese momento siempre que estén acreditados.
SEGURIDAD		55'	VEHÍCULO JEFE DE SEGURIDAD Comprobará el correcto montaje del Plan de Seguridad: puntos de cierre del tramo por las fuerzas del orden público, cochesR, ambulancias, UVI's, grúas y radios de seguridad, así como el correcto montaje del cierre de caminos y zonas especiales de seguridad. Prestará especial atención a la seguridad del público, dando instrucciones de seguridad. Irá provisto de megafonía para ayudar a tal labor. Primer vehículo rápido que suministra información al director de carrera de la situación real del tramo.
GUARDIA CIVIL		50'	VEHÍCULO GUARDIA CIVIL DE TRÁFICO Supervisar el tramo.
OBSERVADOR RFEDA		45'	
000		40'	VEHÍCULO SEGURIDAD 000 DIRECTOR ADJUNTO Segundo vehículo rápido que suministra información al director de carrera de la situación real del tramo.
SEGURIDAD RFEDA		30'	VEHÍCULO DELEGADO DE SEGURIDAD R.F.E. de A. Revisará el correcto montaje del Plan de Seguridad en cuanto a seguridad de los espectadores. Tendrá plena potestad para retrasar o anular un tramo si considera que la situación del público no es correcta. Su horario está calculado para que pueda finalizar el tramo cronometrado y dar el OK antes de la salida del 0.
00		20'	VEHÍCULO SEGURIDAD 00 DIRECTOR ADJUNTO Comprobará el correcto montaje de los tramos cronometrados y el correcto funcionamiento de los medios previstos, solucionando imprevistos de última hora. Así mismo dará las últimas instrucciones a los oficiales de los tramos, resolviendo todas aquellas dudas que aquellos le pudieran plantear. Porta material de reserva (pancartas, relojes, extintores, impresos, bolígrafos, pilas, etc...). Tercer vehículo rápido que suministra información al director de carrera de la situación real del tramo.
0		10'	VEHÍCULO RÁPIDO 0 Fin de la cuenta atrás, avisa a los espectadores de que la salida del 1 participante es inminente. Cuarto vehículo rápido que suministra información al director de carrera de la situación real del tramo. Conducido por un piloto experto y con experiencia en rallies.
1			
FIN			VEHÍCULO APERTURA DE CARRETERA Nadie podrá moverse antes del paso de este vehículo. Irá precedido por un vehículo R y una ambulancia y su paso se producirá después del último participante.



TOYOTA GAZOO Racing
5

KINTO

Teo Martín
Motorsport

ucalsa
PIRELLI

ucalsa
PIRELLI

El Campeonato de los tres “Tenores” asturianos

Qué se puede decir del SuperCampeonato 2024.

Es hablar de una lucha sin cuartel a lo largo de la presente temporada. Cachón, Ruiloba y José Antonio están dispuestos a seguir dando espectáculo en tierras del Oriente del Principado de Asturias.

Lorca, Sierra Morena, Islas Canarias, Ourense y Rías Baixas fueron testigos desde el primer tramo de los tiempos a la décima en todos los tramos cronometrados, estando los espectadores vibrando con el desarrollo de los kilómetros cronometrados.

Sólo tres pintos separan a los dos primeros clasificados (163 para Cachón y 160 para José Antonio Suarez Miranda, dejando en la tercera posición para Diego Ruiloba con 143).

Éstas puntuaciones son después de la cita del Rallye Recalvi Rías Baixas.

Los tres pilotos conocen perfectamente ésta prueba, ya que conocen lo que es pisar podio, por lo que no será nada nuevo para ellos.

Qué decir también de las copas, Impresionante lo que se está viviendo, ya que es una auténtica guerra sin cuartel desde el primer tramo cronometrado y Llanes no será una excepción. Emoción asegurada sin duda.

Qué pasará en Llanes?.

Todos nos preguntamos lo mismo. Nadie se atreve a pronosticar el podio final, y seguro que no nos confundiremos.

El Oriente de Asturias recibe otro año más el SuperCer de la mano de la Escudería Villa de Llanes para que la afición lo disfrute.

Suerte a todos los guerreros y los “Tres Tenores” dispuestos a dar el espectáculo que todos esperamos.





CASAS RURALES /

ANDRÍN LA TORRE

LLANES



El complejo rural La Torre te ofrece un entorno donde podrás disfrutar tanto de la playa como de la montaña y finalizar el día en un espacio que te ofrecerá todas las comodidades



Móv. 676 06 52 98

WWW.LATORREANDRIN.COM

Tel. 98541 72 07

Toyota Gazoo Racing Iberian Cup

La Copa Toyota llega a Llanes con la emoción de la lucha entre los principales pilotos inscritos en la presente temporada 2024.

Fafe, Sierra Morena, Terras de Aboboreira, Lisboa, Recalvi Rias Baixas, Villa de Llanes, Cataluña, Ralli de Murca son los rallyes puntuables para la presente temporada.

Los equipos llegan a Llanes después de la disputa del Rallye Recalvi Rias Baixas y con líder destacado, Bruno Bulacia con 108 puntos, seguido de Miguel Campos con 72, los mismos que el asturiano Javier Villa.

Ya en cuarta posición se coloca el catalán Josep Bassas con 67 y Pedro Laso con 61 cerrando las cinco primeras posiciones.

Los tramos Llaniscos, servirán de nuevo como reto para los participantes en la Copa que organiza Toyota España y Toyota Portugal.

Bruno Bulacia compagina el Mundial de Rallyes con la Copa Toyota, lo que le hace ser uno de los pilotos más rápidos en el certamen, pero no todo va a ser tan claro, ya que algún problema le hizo perder puntos en las pruebas disputadas hasta el momento.

Después de la cita Llanisca, les restan todavía dos pruebas a disputar, lo que es para ellos muy importante conseguir sumar los máximos puntos en Asturias.



PB

PELAYO Y BLANCA

CALLE MAYOR 6, BAJO (LLANES) · 984 04 51 80
@ PELUQUERIA_PELAYO_BLANCA

Prenava

Prefabricados de Hormigón



VIVEROS MIJARES

Centro de Jardinería
CUÉ · LLANES

Tfnos. 606 32 26 55 - 669 72 62 36 - 630 63 39 48
www.viverosmijares.com
v.mijares@hotmail.com



MIGAL
Restaurante

Playa de Antillas, 33509 Llanes, Asturias • Teléfono: 985 40 12 01
www.restaurantemigal.com • restaurante@hotelmigal.com



Hoteles Montemar



*Les deseamos un emocionante
Rallye Villa de Llanes*



Beca RTS Junior

La 41ª edición del Rallye Villa de Llanes contará con la presencia de la BK RTS JUNIOR 2024, convocada por la RFEDA y abierta a pilotos de hasta 27 años, con vehículos de las categorías Rallye4 o Rallye5.

La Beca pretende ser un trampolín internacional para los mejores pilotos del país, y el ganador final dispondrá de un premio que consiste en un programa de al menos cuatro citas del FIA ERC4 Junior (Campeonato Europeo en la próxima temporada 2025).

Llanes les pondrá el examen encima de las carreteras para que demuestren sus habilidades sobre los difíciles tramos de ésta 41 edición.

La idea de la RFEDA, es que ésta beca sirva de aprendizaje con vistas a su desarrollo como pilotos y enfrentarse a retos mayores por las citas del resto de Europa las próximas temporadas.



LA PORTERIA



*Avda. San Pedro
Llanes · Asturias
T. 628 016 926*

**HAMBURGUESAS
SANDWICHES
PLATOS COMBINADOS**

EL BUZU
ASADOR D'ASTURIAS

C/ MAYOR 23-25 · 633 787 166 · LLANES · ASTURIAS

Amplio archivo fotográfico

Más de 30 años de experiencia

Trabajos personalizados:

Calendarios, Posters, Diseño, etc...

ch sports
CHANCHA SPORT • FOTOGRAFÍA

chanchasport@gmail.com



La copa de promoción con más historia del Campeonato de España de Rallies vuelve a arrancar motores, tras un receso de 16 años, para complementarse a partir de ahora con la PEUGEOT RALLY CUP IBÉRICA, la monarca de referencia a nivel internacional en la que están despuntado los nuevos talentos de nuestro país.

El PEUGEOT 208 Rally4, el coche escuela por excelencia para las nuevas generaciones de pilotos, va a protagonizar la 24ª temporada del renacido DESAFÍO PEUGEOT, que se compone de un calendario de cinco rallies, compuesto por las pruebas de asfalto y tierra más representativas del S-CER (Supercampeonato de España de Rallies).

Dos de ellas puntúan al mismo tiempo para la séptima edición de la PEUGEOT RALLY CUP IBÉRICA, conjuntamente con dos de las cinco citas de la nueva monarca nacional que comenzará a disputarse también en el país vecino: la PEUGEOT RALLY CUP PORTUGAL.

El DESAFÍO PEUGEOT constará de sus propios trofeos y premios.

Vuelve a ponerse en marcha el clásico DESAFÍO PEUGEOT, la copa de promoción de rallies más longeva del panorama nacional, cuya última edición disputada hasta la fecha tuvo lugar en 2008. Resurge así la monarca más emblemática del Campeonato de España de Rallyes, que retoma su andadura la ésta temporada, en pro de seguir fomentando el desarrollo y la formación de los nuevos talentos de nuestro país, a través de las cualidades dinámicas del PEUGEOT 208 Rally4.

El coche escuela homologado en 2020 por Stellantis Motorsport, con el que llevan promocionando desde entonces los jóvenes pilotos españoles que han despuntado estas últimas temporadas dentro de la PEUGEOT RALLY CUP IBÉRICA, va a ser el pilar a su vez del renacido Desafío PEUGEOT.

El calendario, compuesto por un total de cinco rallies, aunará las pruebas de asfalto y tierra más representativas del S-CER (Supercampeonato de España de Rallies) 2024. Dos de ellas puntuarán al mismo tiempo para la séptima edición de la PEUGEOT RALLY CUP IBÉRICA, por lo que el PEUGEOT 208 Rally4 ejercerá en ambos escenarios como el vehículo estrella.

Además de seguir gestionando la PEUGEOT RALLY CUP IBÉRICA, Sports&You és la estructura encargada de poner en marcha las dos copas nacionales PEUGEOT.

RALLYES PUNTUABLES:

RALLYE SIERRA MORENA

RALLYE RIAS BAIXAS

RALLYE VILLA DE LLANES

RALLYE RACC DE CATALUÑA

RALLYE DE POZOBLANCO.

Sin lugar a dudas, la lucha está declarada en el Rallye Villa de Llanes, ya que las carreteras del Oriente del Principado pondrán a prueba a los pilotos de dicha prueba al regreso después de años al rallye.





BALCÓN
LA CUESTA
HOTEL



Copa Hyundai i20 N Rallye

Hyundai España, después de 7 temporadas en el nacional de Rallyes de la RFEDA, habiendo conseguido el campeonato de pilotos en 2017 y 4 años consecutivos como campeón de Marcas 2019, 2020, 2021 y 2022 quiere celebrar su trayectoria con una Copa Mono-Marca con 10 unidades i20N 1.600 de 204cv a partir de la temporada 2024. Los coches se prepararán en la división de Hyundai Customer Racing Iberia en las instalaciones de Oporto en Portugal.

La Copa, basada en el i20N 1.600cc de 204cv, se integra en el Súper Campeonato S-CER 24 y CERA, con 6 certámenes de asfalto en 2024. Buscamos promocionar a jóvenes talentos ofreciendo una fórmula accesible para destacar en el mayor nivel de competición en Rallyes de España.

En cuanto al Calendario, seis pruebas puntuables, cinco en el S-CER y una en la CERA, distribuidas estratégicamente por el territorio nacional: Rallye Sierra Morena, Rallye de Ourense, Rallye Recalvi Rías Baixas, Princesa de Asturias, RALLYE VILLA DE LLANES y Rallye La Nucia

La clasificación Oficiosa después de la disputa de las tres primeras pruebas (S.Morena, Ourense y Rías Baixas) está de la siguiente forma:

1º Adrian Vazquez 55 puntos

2º Arnan Bartes 54 p.

3º Álvarez Celis 39 p.

4º Sergio López 37 p.

5º Alejandro Medina 32 p.



MARTES 17 DE SEPTIEMBRE								
SHAKEDOWN - TEST								
SECTOR	C.H.	DESCRIPCIÓN	DISTANCIA KM	ENLACE KM	TOTAL KM	TIEMPO MINUTOS	KM/H	HORA 1ª
SD		<i>Shakedown - Test</i>	<i>3,84</i>					<i>9:00</i>

VIERNES 20 DE SEPTIEMBRE								
TRAMO DE CALIFICACIÓN								
SECTOR	C.H.	DESCRIPCIÓN	DISTANCIA KM	ENLACE KM	TOTAL KM	TIEMPO MINUTOS	KM/H	HORA 1ª
		Salida Parque Asistencia						
EL		<i>Ensayos Libres (Prioritarios)</i>						<i>9:15</i>
		ENSAYOS LIBRES HASTA LAS 10:00						
CHS		Control Horario de Salida						10:27
TCC		<i>Tramo de Calificación</i>	<i>3,29</i>					<i>10:30</i>
PCTCC		Entrada Parque Cerrado*		2,60	5,89	20	17,67	10:50
		Elección del orden de Salida						13:00
		*Permitida entrada con adelanto						

SHAKEDOWN								
SECTOR	C.H.	DESCRIPCIÓN	DISTANCIA KM	ENLACE KM	TOTAL KM	TIEMPO MINUTOS	KM/H	HORA 1ª
SD		<i>Shakedown (Todos)</i>	<i>3,29</i>					<i>11:15</i>

VIERNES 20 DE SEPTIEMBRE									
1ª ETAPA									
	SECTOR	C.H.	DESCRIPCIÓN	DISTANCIA KM	ENLACE KM	TOTAL KM	TIEMPO MINUTOS	KM/H	HORA 1ª
1ª SECCIÓN	1	0	Salida						17:15
		1	Santa Marina		8,71	8,71	30	17,42	17:45
	2	<i>TC-1</i>	<i>La Tornería</i>	<i>11,42</i>			<i>3</i>		<i>17:48</i>
		2	Rales		7,58	19,00	29	39,31	18:17
	3	<i>TC-2</i>	<i>Rales</i>	<i>6,70</i>			<i>3</i>		<i>18:20</i>
		2A	Entrada Reagrupamiento		21,00	27,70	35	47,49	18:55
			Reagrupamiento Llanes				30		
2ª SECCIÓN	4	2B	Salida Reagrupamiento						19:25
		2C	Entrada Parque Asistencia		1,84	1,84	4	27,60	19:29
	5	Parque Asistencia	18,12	39,13	57,25	30			
	6	2D	Salida Parque Asistencia						19:59
		3	Santa Marina		6,14	6,14	19	19,39	20:18
	7	<i>TC-3</i>	<i>La Tornería</i>	<i>11,42</i>			<i>3</i>		<i>20:21</i>
		4	Rales		7,58	19,00	29	39,31	20:50
	8	<i>TC-4</i>	<i>Rales</i>	<i>6,70</i>			<i>3</i>		<i>20:53</i>
		5	Cué		21,20	27,90	33	50,73	21:26
	9	<i>TC-5</i>	<i>Llanes</i>	<i>1,84</i>			<i>3</i>		<i>21:29</i>
		5A	Entrada Parque Asistencia		2,34	4,18	12	20,90	21:41
10	Parque Asistencia	19,96	37,26	116,31	30				
11	5B	Salida Parque Asistencia						22:11	
	5C	Entrada Parque Cerrado*		1,55	1,55	4	23,25	22:15	
			*Permitida entrada con adelanto						
			TOTAL 1ª ETAPA	38,08	77,94	116,02	05:00		

La Moría, s/n
LLANES
(Asturias)
Reservas:
985 400 169
678 912 226



**Los PIRATAS
del SABLÓN**

RESTAURANTE · PULPERÍA
LA CUEVA DEL PULPO



621 660 588
984 207 477

Carretera de Toró, 1 · Llanes

SÁBADO 21 DE SEPTIEMBRE										
2ª ETAPA										
	SECTOR	C.H.	DESCRIPCIÓN	DISTANCIA KM	ENLACE KM	TOTAL KM	TIEMPO MINUTOS	KM/H	HORA 1ª	
3ª SECCIÓN	12	5D	Salida Parque cerrado						8:30	
		5E	Entrada Parque Asistencia		1,84	1,84	4	27,60	8:34	
	13		Parque Asistencia	3,39	3,39	3,39	10			
	14	5F	Salida Parque Asistencia						8:44	
		6	Nueva		23,80	23,80	28	51,00	9:12	
	15	TC-6 Nueva-Lobra		19,98			3		9:15	
		7	Colla		18,12	38,10	50	45,72	10:05	
	16	TC-7 Collia-Carmen		9,18			3		10:08	
		7A	Entrada P. reagrupamiento		35,62	44,80	40	67,20	10:48	
	Reagrupamiento Llanes									
10										
4ª SECCIÓN	17	7B	Salida Reagrupamiento						10:58	
		7C	Entrada Parque Asistencia		1,84	1,84	4	27,60	11:02	
	18		Parque Asistencia	29,16	79,38	108,54	30			
	19	7D	Salida Parque Asistencia						11:32	
		8	Nueva		23,80	23,80	28	51,00	12:00	
	20	TC-8 Nueva-Lobra		19,98			3		12:03	
		9	Colla		18,12	38,10	50	45,72	12:53	
	21	TC-9 Collia-Carmen		9,18			3		12:56	
		9A	Entrada Reagrupamiento		35,62	44,80	40	67,20	13:36	
	Reagrupamiento Llanes									
30										
5ª SECCIÓN	22	9B	Salida Reagrupamiento						15:06	
		9C	Entrada Parque Asistencia		1,84	1,84	4	27,60	15:10	
	23		Parque Asistencia	29,16	79,38	108,54	30			
	24	9D	Salida Parque Asistencia						15:40	
		10	Puertas de Vidiago		11,30	11,30	22	30,82	16:02	
	25	TC-10 Peña Tú		17,90			3		16:05	
		11	Tresgrandas		7,20	25,10	32	47,06	16:37	
	26	TC-11 Tresgrandas (T.C. Plus)		5,82			3		16:40	
		11A	Entrada Reagrupamiento		15,18	21,00	26	48,46	17:06	
	Reagrupamiento Llanes									
20										
6ª SECCIÓN	27	11B	Salida Reagrupamiento						17:26	
		11C	Entrada Parque Asistencia		1,84	1,84	4	27,60	17:30	
	28		Parque Asistencia	23,72	35,52	59,24	30			
	29	11D	Salida Parque Asistencia						18:00	
		12	Puertas de Vidiago		11,30	11,30	22	30,82	18:22	
	30	TC-12 Peña Tú		17,90			3		18:25	
		12A	Entrada Reagrupamiento		3,80	21,70	29	41,90	18:54	
	Reagrupamiento Colombres									
	20									
	7ª SECCIÓN	31	12B	Salida Reagrupamiento						19:14
13			Tresgrandas		7,15	7,15	11	39,00	19:25	
32		TC-13 Tresgrandas		5,82			3		19:28	
	13A	Parque Cerrado fin Rallye*		15,18	21,00	30	42,00	19:58		

*Permitida entrada con adelanto

TOTAL 2ª ETAPA	105,76	233,55	339,31	11:28
-----------------------	---------------	---------------	---------------	--------------

Orto 08:05 / Ocaso 20:18

	KM TC	KM ENLACE	KM TOTAL	H TOTAL	% TC
TOTAL 1ª ETAPA	38,08	77,94	116,02	05:00	32,82 %
TOTAL 2ª ETAPA	105,76	233,55	339,31	11:28	31,17 %
TOTAL RALLYE	143,84	311,49	455,33	16:28	31,59 %

REBEL ARTE

ESTUDIO DE FOTOGRAFIA

C/ Pidal, 11 Edificio Azteca Bajo 2A
Llanes 33508 ASTURIAS

984 709 405

info@rebelartellanes.com

BADA

INMOBILIARIA



LLANES | MÉXICO

www.badainmobiliaria.com



609750991



info@badainmobiliaria.com



HOTEL LAS ROCAS

habitaciones sobre el mar



WWW.HOTELASROCAS.COM



985402431



INFO@HOTELASROCAS.COM



VERI CORRAL[®]

BOUTIQUE INMOBILIARIA

¿Estás pensando
en vender o
comprar tu casa?

TE AYUDAMOS



vericorral



www.vericorral.com   



LLANES

OVIEDO

GIJÓN

RIBADESELLA

MADRID



985 40 15 15 | 910 901 901

Table with 6 columns: AÑO, EQUIPO/CONDUCTORES, EQUIPO, VEHICULO, EQUIPO, PUNTO. Rows 1-23.

Table with 6 columns: AÑO, EQUIPO/CONDUCTORES, EQUIPO, VEHICULO, EQUIPO, PUNTO. Rows 24-46.



HORARIO GENERAL

VIERNES	Hora	SÁBADO	Hora
Ensayos Libres	9.15	TC-6/8 Nueva Labra	9:15 / 12:03
Tramo de Calificación	10.30	TC-7/9 Collía Carmen	10:08 / 12:56
Shake-Down	11.15	TC-10/12 Peña Tú	16:05 / 18:25
TC-1/3 La Tornería	17:48 / 20:21	TC-11/13 Tresgrandas	16:40 / 19:28
TC-2/4 Rales	18:20 / 20:53	Entrega de Trofeos	20:30
TC-5 Llanes	21:29		

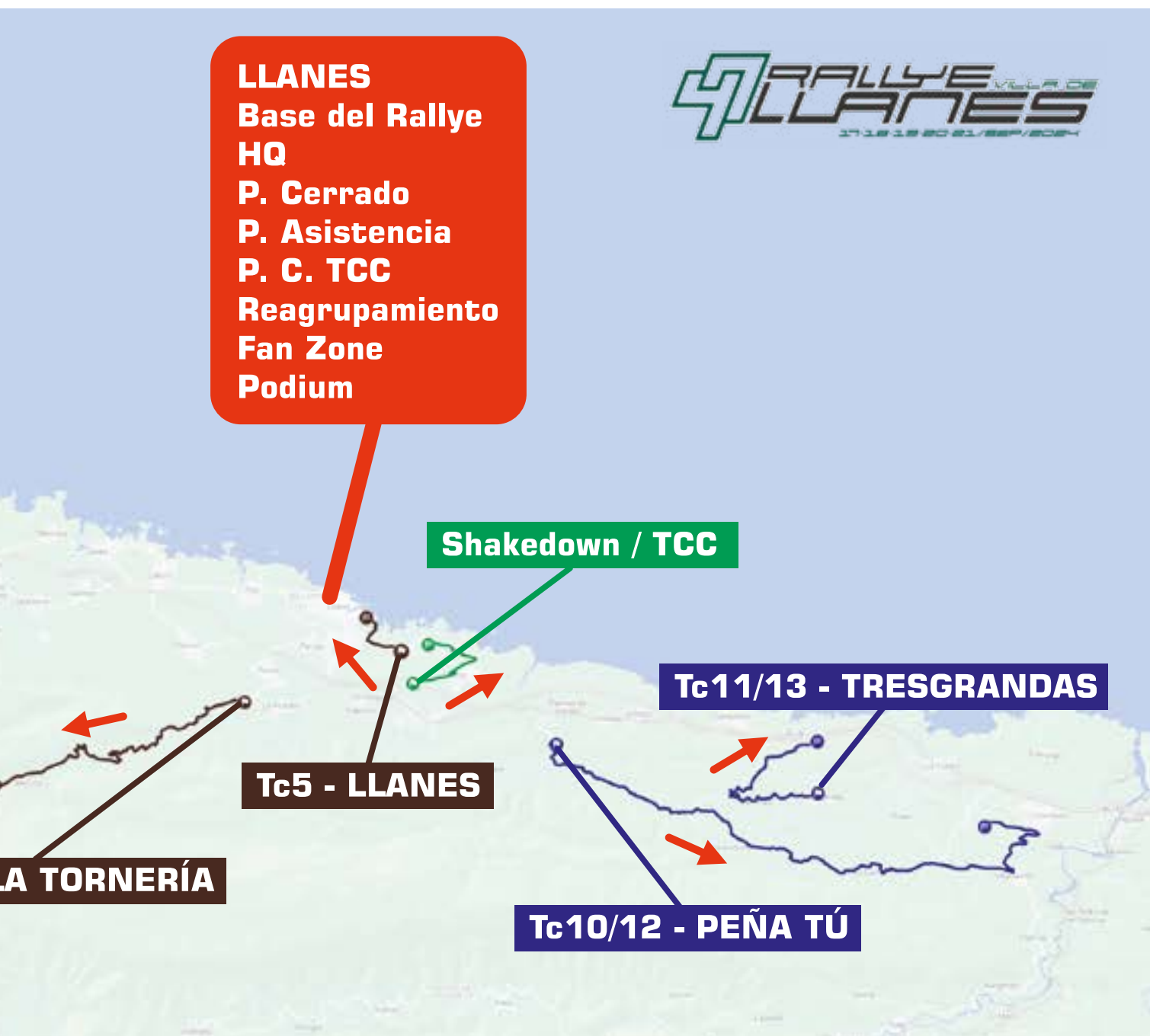

META
sport bike

TALLER **TIENDA**

C/ El Cuetu, 13, bajo - Llanes
Tlf.: 985 40 36 13
metasportbike@gmail.com

TORRE
CONSULTORIA LEGAL Y SERVICIOS INMOBILIARIOS

GESTIÓN INMOBILIARIA
ADMINISTRACIÓN DE FINCAS
CONSULTORÍA LEGAL

© 656 677 489

984 08 38 71
info@torrellanes.com · C/Pidal nº 6 33500 LLanes Asturias



HOY TE LLEVO YO

Préstamo coche

TIN 5%

TAE* MÁXIMA 5,840%



*TAE máxima: 5,840% TIN: 5% Comisión de apertura: 0,25%

La TAE varía en función del plazo al que se solicita la financiación desde TAE= 5,667% para un préstamo a 10 años (120 meses, plazo máximo para vehículos nuevos. Plazo máximo para vehículos usados: 96 meses, 8 años) con nómina domiciliada y seguro de vida hasta TAE= 5,840% para un préstamo a 3 años (36 meses) con nómina domiciliada y seguro de vida.

Ejemplo representativo: Préstamo por importe de 12.000€ con nómina domiciliada y seguro de vida:

- Para un plazo de 10 años, el importe de la cuota los primeros 119 meses es de 127,28€ y el de la última cuota de 127,11€ calculadas aplicando el sistema de amortización francés. Importe de los intereses: 3.273,43€. Coste total del préstamo: 3.627,83€. Importe total adeudado: 15.627,83€ que incluye coste estimado de seguro de vida para una persona de 40 años con cobertura de fallecimiento (prima anual durante 10 años de 32,44€ para un capital de 12.000€), y comisión de apertura de 30,00€. TAE: 5,667%.

- Para un plazo de 3 años, el importe de la cuota los primeros 35 meses es de 359,65€ y el de la última cuota de 359,67€, calculadas aplicando el sistema de amortización francés. Importe de los intereses: 947,42€. Coste total del préstamo:

1.074,74€. Importe total adeudado: 13.074,74€ que incluye coste estimado de seguro de vida para una persona de 40 años con cobertura de fallecimiento (prima anual durante 3 años de 32,44€ para un capital de 12.000€), y comisión de apertura de 30,00€. TAE: 5,840%.

Oferta válida cumpliendo las siguientes condiciones:

Domiciliación de nómina, pensión o ingresos profesionales recurrentes por importe mínimo de 600€/mes. A estos efectos se consideran ingresos domiciliados los recibidos por cheque o transferencia de forma recurrente en cuenta abierta en la entidad por los conceptos indicados.

Contratación de seguro de vida que cubra el capital pendiente del préstamo en cada momento. Seguros medidos por RGA Mediación Operador de Banca Seguros Vinculado S.A. con CIE A79490264 y domicilio en oBasauri 14 - Madrid (perteneciente al Grupo Caja Rural).

El cumplimiento de estas condiciones se comprueba cada 3 meses siendo la primera a los 3 meses de la fecha de firma coincidiendo con la fecha de liquidación de la cuota. El tipo de interés resultante se aplica desde dicho momento hasta la siguiente comprobación.

La concesión de la operación está sujeta al análisis de solvencia y capacidad de devolución del solicitante en función de las políticas de la entidad.

DESCÁRGATE LA APP SPORTITY Y MANTENTE INFORMADO DE TODAS LAS PUBLICACIONES OFICIALES DEL RALLYE



Recordamos a todos los participantes la recomendación de instalar la aplicación Sportity en su dispositivo móvil para disponer de las ultimas versiones y documentos del Rallye

Contraseña: EVLL



DISPROSOL

TU ALIADO EN LA INDUSTRIA DEL METAL

DPS SOLDADURA



DPS MESAS DE SOLDADURA



DPS PROTECCIÓN LABORAL



DPS GENERADORES



DPS ASPIRACIÓN

DPS SERVICIO TÉCNICO

DPS MANUFACTURING COST REDUCTION

DPS INGENIERÍA

WWW.DISPROSOL.ES

ARRANCAMOS



JUEVES 19

VERIFICACIONES TÉCNICAS: 15:00 h.

VIERNES 20

ENSAYOS LIBRES: 9.15 h.

TRAMO DE CALIFICACIÓN: 10.30 h.

SHAKEDOWN: 11.15 h.

RUEDA DE PRENSA: 13.00 h.

ELECCIÓN ORDEN SALIDA: 13.00 h.

FIRMA DE AUTÓGRAFOS: 13.00 h.

CEREMONIA DE SALIDA: 17.00 h.

ensayo y error

salida del mismo, pues está más cercana del cruce con la N-634.

A llegar a la altura del “Hotel Balcón de la Cuesta”, lo rodearán mediante un par de cruces de los de tirar de la palanca que no cambia de marchas hacia atrás.

Tramo muy conocido y apreciado, tanto por aficionados como por los pilotos, ya que ambos “gremios” obtienen unas fotos para sus salas de estar de lo más atractivas. Más largo que antiguas ediciones, al variar la

Desde este punto hacia meta, están las clásicas enlazadas en bajada, y la izquierda con la rasante más conocida de dicha especial, desde la cual se pueden apreciar las maravillosas playas de “Cantabria”.



1 salida

Su salida, como el año pasado, está antes de llegar a Andrín, en la carretera LLN-2, que une San Roque del Acebal con Llanes, recta larga y trepidante rota por dos cruces muy cerrados, justo a la altura del Hotel Balcón de la Cuesta. El público tendrá que caminar al rededor de 300 m para ubicarse en zona segura.

2 zona interesante

Aproximadamente a 700 m después del hotel, alcanzamos el punto más alto del tramo, donde encontraremos un montaje de seguridad para el público.

3 llegada

Siguiendo el descenso por la LLN-2, llegamos al siguiente pueblo, Cué, donde justo antes de su entrada es la llegada. Acceso difícil para el público pero con una zona de 1 km para ver.

+INFO DEL TRAMO

CIERRE CARRETERA:	8:00 h.
LÍMITE ACCESO A PIE:	-30 min.
Ensayos Libres	9.15 h.
Tramo de Calificación	10.30 h.
Shake-Down	11.15 h.
DISTANCIA TOTAL:	3,29 KM

TCC/SHAKEDOWN LA GARITA

VIERNES 10.30

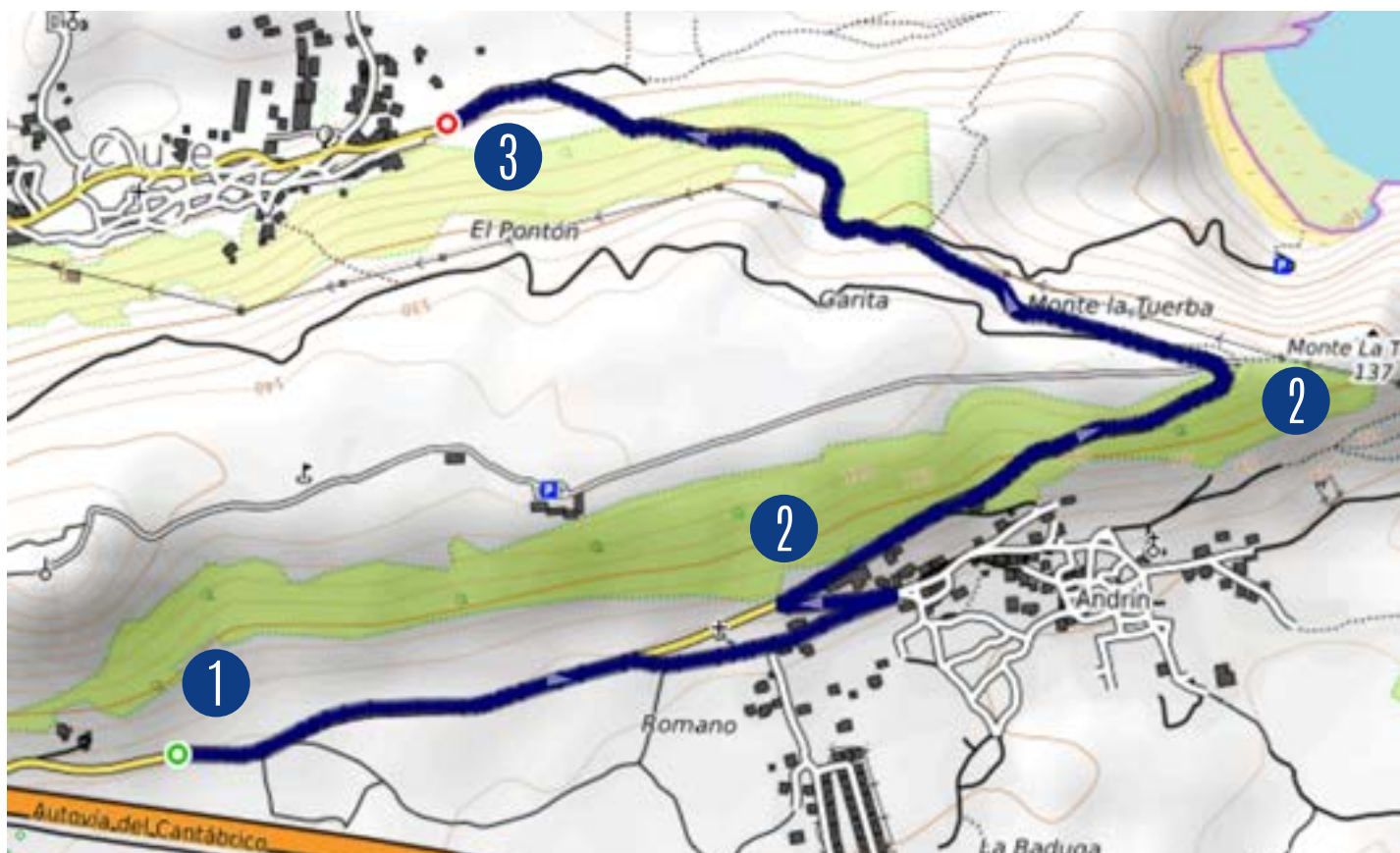

TALLERES CASI

T. 985 417 040
F. 985 417 417
info@tallerescasi.com
www.tallerescasi.com

33596
San Roque del Acebal
Llanes
Asturias

E.S. LLANES, S.L.



**TIENDA · CAFÉ · BEBIDAS · HELADOS · CHUCHES Y SNACK
BOLLERÍA · CONGELADOS · HIGIENE · CASA · ETC...
FREE WIFI**

C/ Manuel Díez Alegría, 8 · Llanes · 985 40 21 10 · gasollanes@gmail.com



LUIS VEGA
construcciones y reformas

699 437 464
lvegadiaz@gmail.com



POSADA
ALQUILER DE
TURISMOS Y FURGONETAS

info@rentacarposada.com

628 857 574 C/ Concepción, nº9 LLANES (Asturias)



**QUE TRAMOS
VAMOS A VER?**



La fisonomía de este tramo es similar a la carrera futbolística de un lateral derecho de Pola de Siero, que tras ser internacional una vez con la Sub 15 juega en el Oviedo o el Sporting... Un ascenso complicado y lento... Luego, tras tragarse dos goles del extremo izquierdo del Cartagena... Un rápido descenso a los infiernos.

Especial rápida hasta la curva la polla, más técnica y botona en su parte inicial, en la que si das las izquierdas de la subida, donde el MOPU ahorró dinero en bionda sin tener un contratiempo, tienes bastante ganado.

Del alto a la meta, el descenso es extremadamente rápido con varias frenadas de las de descolocar endodoncias.

Es la especial que todo piloto quiere correr, ya que les da materia prima para poder sustituir en su salón la foto de la comunión y poner una bien grande de la paella de la revoltona.

Mención especial a los fotógrafos que hacen himalayismo para la obtención de dicha instantánea.

Un primer plato que como salgas dormido te va a lastrar y como salgas igual que un veinteañero de los noventa de la Real.....te va a pasar factura.

by: Brieves Rally School

1 salida

Sólo se puede acceder por la salida y por la llegada. Trepidante desde el primer metro. Abundan los espacios para situarse en la primera parte del trazado, el cual transcurre por la LLN-7. Para llegar allí hay dos formas, ya sea desde Llanes, desde la N-634 o la A-8; atravesando la localidad de Parres por la LLN-7, o a través de La Pereda, por la LLN-6 hasta la LLN-7.

2 zona interesante

Antes del km 5 de tramo, encontramos la llegada al alto de La Tornería, previo a él, tenemos una sucesión de curvas coronada con una orquilla que no defrauda.

3 llegada

Para acceder hay que cruzar Posada de Llanes por la AS-115, dejando la A-8 o la AS-263. Desvío en La Huera de Meré por la LLN-7 y cruzar Debodes.

TC 1/3 LA TORNERÍA

VIERNES 17:48 h. / 20:21 h.

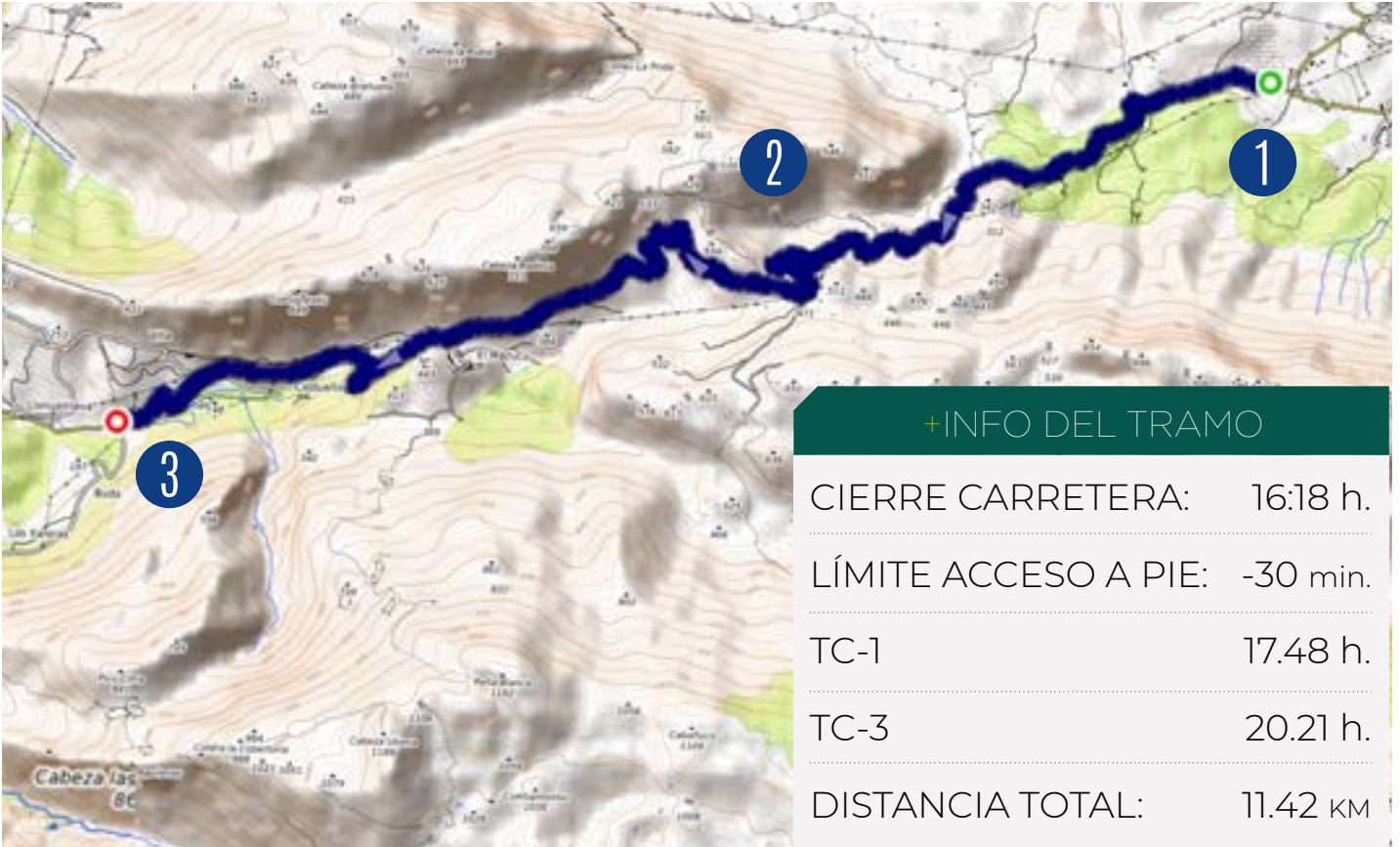

Bar "El Roxín" Parrilla

Tel.: 985 92 57 38 - El Mazucu - Llanes - Asturias

RESTAURANTE
SIDRERÍA

PICU L'SALGAR
La Huera de Meré

RESERVAS
985 40 62 25
609 784 403

Síguenos en
tripadvisor
y en
www.piculasalgar.es

+ INFO:
684 63 44 20

www.apartamentosedllanes.com

AUTOMÓVILES
CECAR S.L.

Mecánica en general - electricidad - I.T.V.
Accesorios deportivos - Limpiezas completas
Vehículos de ocasión - Máquina a presión

Teléfono 985 41 74 60
San Roque del Acebal - LLANES



El Sepang llanisco... por ser el más circuitero y por estar al oriente.

Un tramo de los que pasas más tiempo poniendo cosas de seguridad que corriendo, pero que en ediciones pasadas se cobró víctimas, dando la razón a los varones de falo escaso de que el tamaño no importa.

Salida a fuego, como quien roba una farmacia, hasta la curva del gato, donde décadas atrás la gente se dedicaba a torear 106, desde ahí a la curva del campo de tiro que desemboca en la meseta de Los Carriles, la frenada más grande de todo el evento.

La bajada es una sucesión de curvas cerradas, en las que, como empieces liándola en la primera, llegas a Llanes todavía enroscado.

Una vez terminada la bajada no creas que está todo hecho... Si sainz se salió en esa zona... Imagina la que pueden liar el resto de españoles con un simple carnet de conducir.

by: Brieves Rally School

1 salida

Para llegar a la salida hay que cruzar Posada de Llanes por la AS-115, dejando la A-8 o la AS-263. Desvío en Rales por la LLN-16 y cruzar Rales.

2 zona interesante

Sólo se puede acceder a través de salida o meta. Cuenta con numerosas paellas a ambos lados y una zona rápida con fuerte frenada en su intermedio.

3 llegada

Entre Villahormes y Nueva de Llanes, en la AS-263 nos encontramos en la localidad de Cardoso, un pequeño cruce hacia la LLN-16 que nos lleva a la meta del tramo.

TC 2/4 RALES

VIERNES 18.20 h. / 20.53 h.

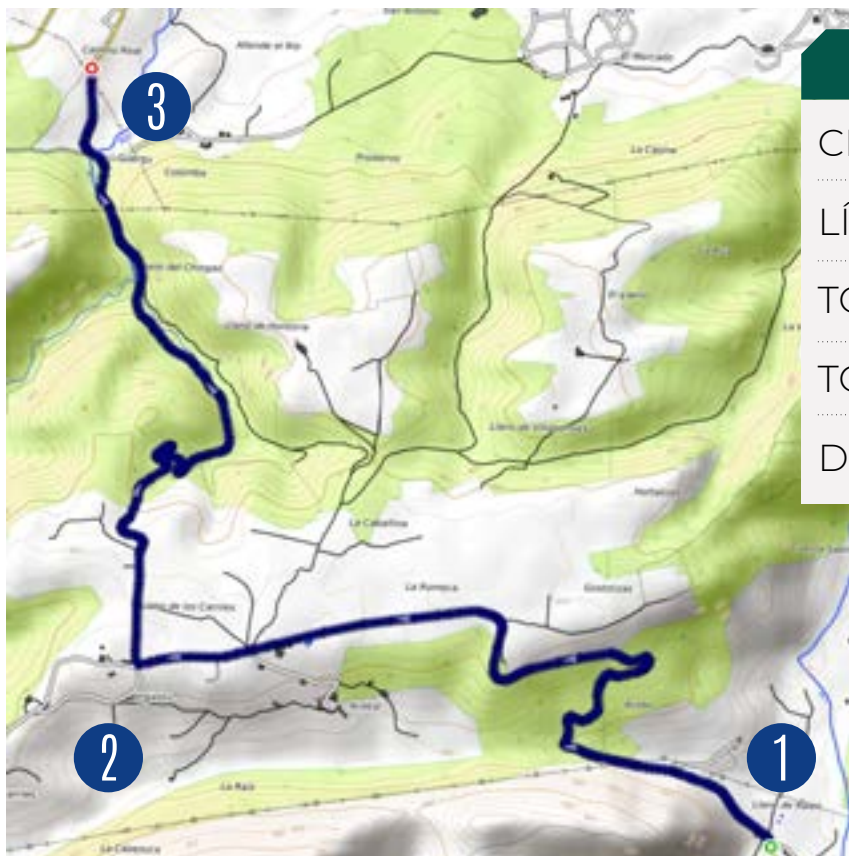

+INFO DEL TRAMO

CIERRE CARRETERA:	16.50 h.
LÍMITE ACCESO A PIE:	-30 min.
TC-2	18.20 h.
TC-4	20.53 h.
DISTANCIA TOTAL:	6.70 KM

HEXO
ECO RESPONSE

ANGEL JARVA
MOTORSPORTS

tel. 985 410 024
info@hexo.es • www.hexo.es

Cambiamos
para que todo siga igual.



Este tramo es el ejemplo claro, que si quieres hacer una super especial que acerque este deporte a la gente y que a su vez no se pierda el espíritu de lo que es un rallye, se puede hacer sin necesidad de buscar una explanada y llenarla de cosas de plástico para que los pilotos tiren del freno de mano.

Un mini tramo que además tiene su dificultad y por qué no decirlo... Su trampa artificial más grande como es el bordillo que hay a la derecha hasta el cruce de antes de Toró.

Cien metros más adelante tenemos el bidón para que los pilotos hagan círculos en el aparcamiento de la playa y de ahí a meta... MACHETE.

Tramo ideal tanto para pilotos como para público y comercio llanisco, ya que mal se les tiene que dar no vender unas bebidas y pinchos a los bares....unas gominolas y unas pipas a los kioskos....incluso si hace frío seguro que alguna tienda souvenir vende una sudadera que ponga "alguien que se bañó en porretu en Toró se acordó de ti"

by: Brieves Rally School

1 salida

Para acceder hay que cruzar Cué de Llanes por la LLN-2, atravesando el Shakedown.

2 zona interesante

Como no, el cruce de derechas que une la LLN-2 con la LLN-1, y este año, repetimos "donut", en el Parking de la Playa de Toró con alguna sorpresa.

3 llegada

Se accede desde el casco urbano de la Villa, en lo que los locales denominan "El Barriu", por si preguntais... Trepidante y rapidísimo final que puede marcar diferencias.

TC 5 LLANES

VIERNES 21.29 h.

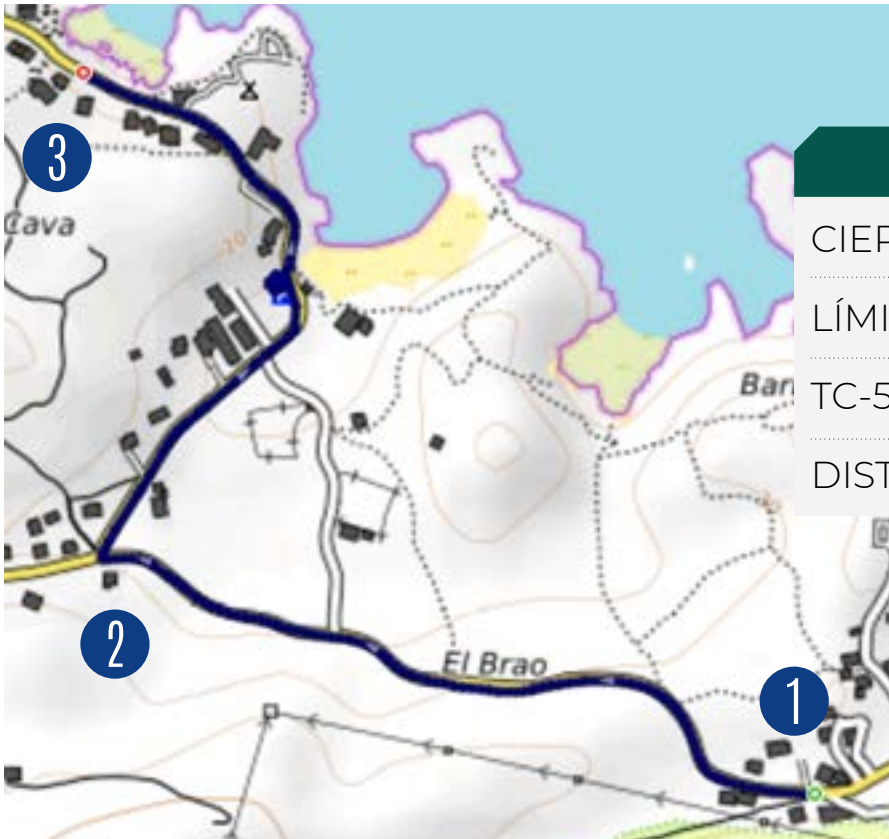

+INFO DEL TRAMO

CIERRE CARRETERA:	19.59 h.
LÍMITE ACCESO A PIE:	-30 min.
TC-5	21.29 h.
DISTANCIA TOTAL:	1,84 KM

El Barriü
TIENDA

C/ RIBADEDEVA 3 · LLANES
646 31 61 35



el horriü
apartahotel - sidrería

Toró - Llanes - Principado de Asturias
985 40 21 62
www.elhorriu.com

telepizza
LLANES

ONLINE LOCAL TELÉFONO

984 24 80 55

CARROCERIAS
CEFERINO

CHAPA Y PINTURA - MECÁNICA RÁPIDA
Vehículos de Ocasión

Taller 985 40 28 44 - Móvil 629 83 07 43 - Tieves, Llanes, Asturias
carroceriasceferino_llanes@hotmail.com



Es como Maria José, tu primer amor del cole... Da exactamente igual que por azares de la vida ahora mismo estés casado con Beyoncé, tras divorciarte de Sabrina....Cada vez que ves a Maria José, tu corazón palpita más rápido de lo habitual, te sudan las manos e inconscientemente metes más veces la mano en el bolso que de costumbre.

TOP 3 de largo de los tramos del SCER, tanto para pilotos como para público, nunca damos las gracias suficientes a las instituciones por la desidia en la reparación de carreteras, y poder nos permitir un año más disfrutar de este incunable.

Para el piloto, tramo donde poder vivir la añorada época de los 90 y alejarnos un poco de los rallysprints actuales, para el público zonas espectaculares desde salida hasta la última curva.

Esa tan traída y llevada palabra actual como es “grip” aquí no existe... Es tan mayor que se fue de vacaciones a Benidorn

by: Brieves Rally School

1 salida

En la AS-114 que une Cangas de Onís y Panes, tomar desvío dirección Labra, situado a la altura de la localidad de Corao.

2 zona interesante

Desde Posada de Llanes, por la AS-115 en sentido Ortiguero, se puede tomar el cruce a la derecha en Puente Nuevo, que te lleva directamente a la parte central del tramo.

3 llegada

Pasando por la AS-263 a la altura de nueva, sin entrar en el núcleo urbano, tomar el desvío hacia Riansena-Corao.

TC 6/8 NUEVA · LABRA

SÁBADO 9.15 h. / 12.03 h.

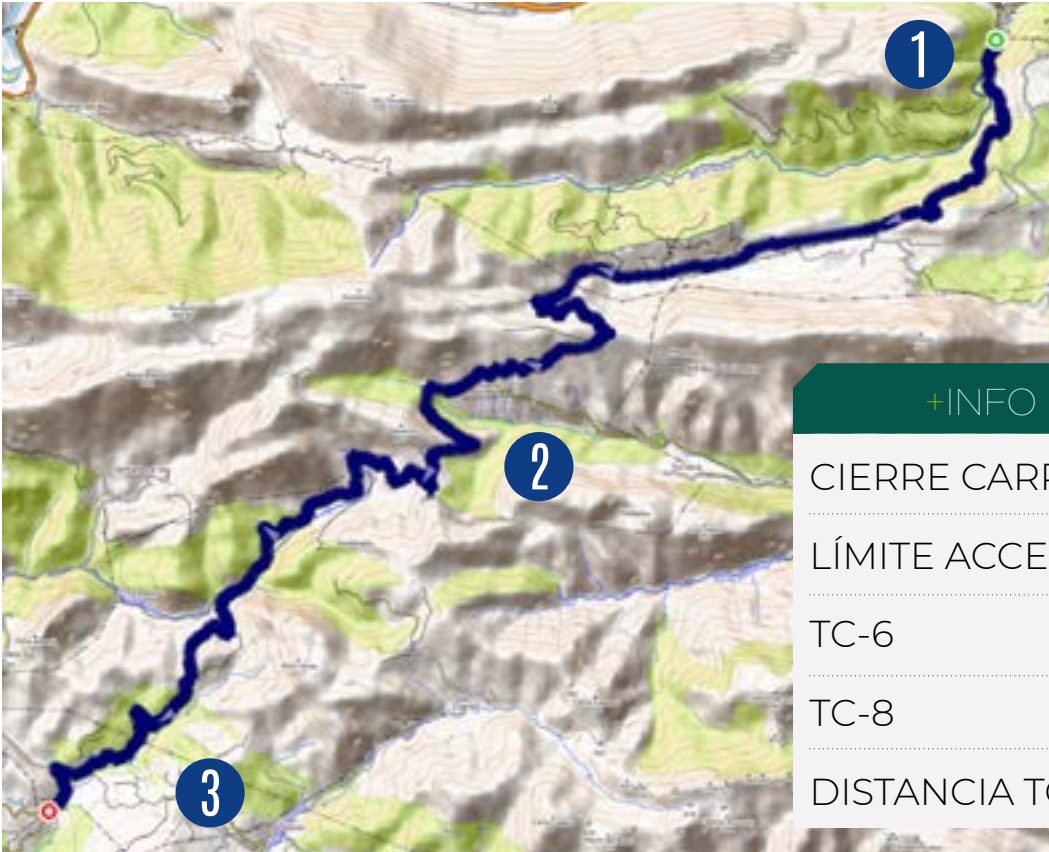

+INFO DEL TRAMO

CIERRE CARRETERA:	7.45 h.
LÍMITE ACCESO A PIE:	-30 min.
TC-6	9.15 h.
TC-8	12.03 h.
DISTANCIA TOTAL:	19.98 KM



985 41 04 34
nueva@barlacentral.es

expert
LLANES



Electrodomésticos,
Informática y
Telefonía

C/ Nemesio Sobrino 4, Local 2
Tfno. y WhatsApp: 985 402 656
llanes@expertonorte.com
www.expert.es



NEUMÁTICOS · ESTACIÓN DE SERVICIO · GASÓLEOS A DOMICILIO

DE LA VEGA

AUTOVÍA A-8, Km 303 · Teléf.: 985 407 069
33594 · POSADA DE LLANES · ASTURIAS



Esta especial corresponde y se asemeja de manera certera a una corriente vacacional que existe en la actualidad, consistente en practicar una higiene corporal a base de toallitas y sobre todo buscar el MEDIO MENÚ.

Esta especial sería los entrantes y la ensalada mixta de Torre Carmen, incunable tramo de este rallye: intensa en su velocidad; de frenadas fuertes; de agarre escaso, fruto de la cantidad de deposiciones vacunas; con zonas sombrías y un sinfín de curvas ciegas pero rápidas.

Al final tiene varias zonas de raudos pasos en carretera, ya de doble carril.

Una verdadera trampa, ya que sobre el papel es de lo mas conocida, pero su dificultad puede ser extrema a poco que la climatología no acompañe

by: Brieves Rally School

1 salida

Se accede por la AS-260 desde Arriondas, cogiendo a continuación el desvío dirección Collía por la AS-342. La salida se encuentra en el cruce hacia la AS-341, dirección El Carmen.

2 zona interesante

En el pueblo de Calabrez, cuyo único acceso es por el tramo, a 6,6 km de la salida.

3 llegada

La meta se encuentra en El Carmen, a la entrada del camino hacia Sardéu.

TC 7/9 COLLÍA CARMEN

SÁBADO 10.08 h. / 12.56 h.

+INFO DEL TRAMO

CIERRE CARRETERA:	8.38 h.
LÍMITE ACCESO A PIE:	-30 min.
TC-7	10.08 h.
TC-9	12.56 h.
DISTANCIA TOTAL:	9.18 KM

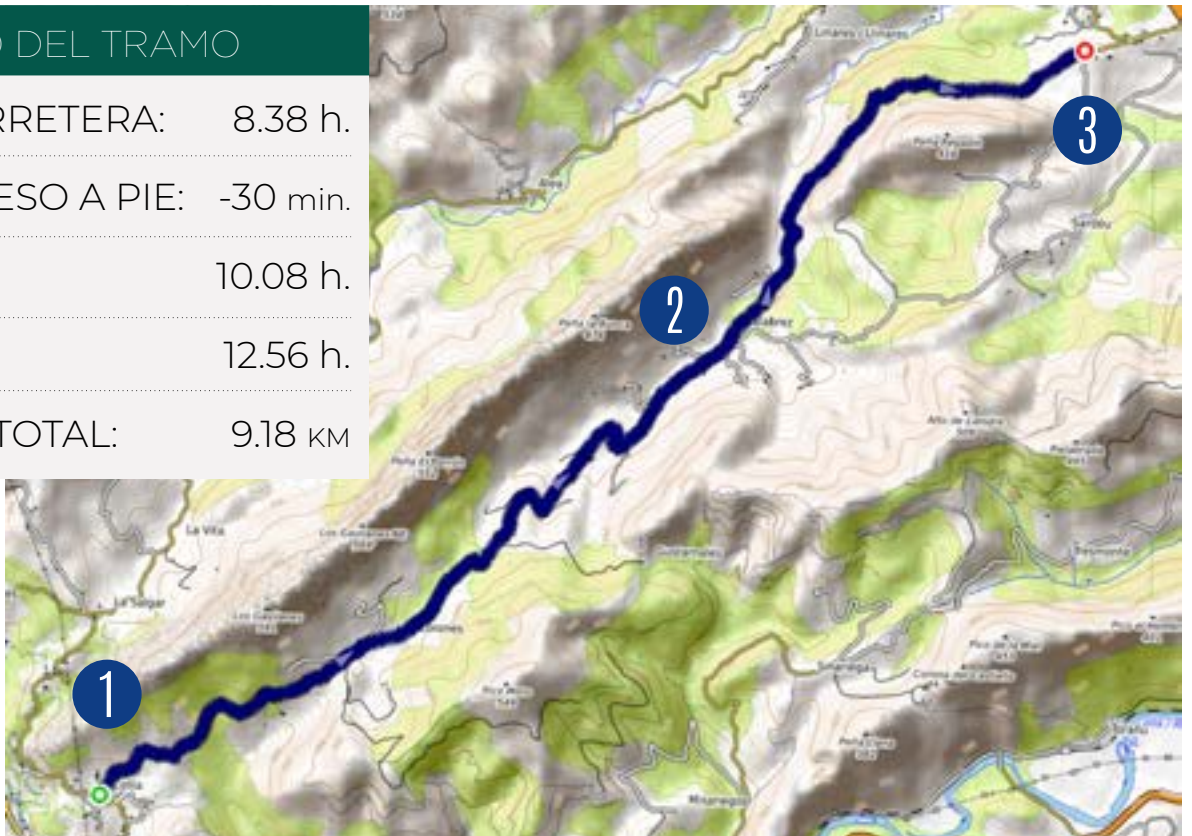

REPARACION DE CALZADO EL PASU

HORARIO
LUNES A VIERNES
DE 9:30 A 3
SABADOS DE 9 A 2
ABIERTO TARDES
MARTES Y JUEVES
DE 4:30 A 7:30

Se realizan trabajos de elevación

676 97 27 66



www.construccionesrios.com

Cadena 88

Ferretería Sobrado

C/ Alfonso IX, Bajo 33500 Llanes · Asturias **985 40 03 19**



C/ Marqués de Canillejas 24 · LLANES
634 55 29 69 · danny_mauriz@hotmail.com
@ labarberia91llanes



Si a estas alturas del evento aún queda algo por decidir, no tengáis ninguna duda de que será aquí. La especial comienza donde hace años terminaba el rallye, una especie de La Borbolla al revés... Un comienzo complicado para las nuevas generaciones que basan su entreno en los videos, ya que acordarse de la ingente cantidad de curvas que hay de salida a la Quesería les iba a llevar tiempo.

Desde ahí a Villanueva, lo que más destaca es la velocidad media que se va a llevar, quitando solo alguna pequeña zona antes y después de Boquerizo.

El paso por Noriega se hace sin hacer turismo por el interior de la localidad, y la llegada a Villanueva es con el pie derecho doblando la chapa que lleva debajo

Inmediatamente después de dicho pueblo y hasta Colombres, puede que sea la parte más técnica de la especial, con varias curvas donde el público puede colocarse de manera segura (como en casi toda la especial).

El último km hasta el punto limpio es un regalo por parte de la organización, por si los pilotos no exprimieron bastante hasta ese momento sus monturas.

Especial bonita donde mientras conduces, puedes ver lo bien que le fue a la gente de este país que emigró a tierras americanas.

by: Brieves Rally School

- 1** salida
La salida se encuentra en la AS-343, al lado del aparcamiento del C.I Ídolo de Peña Tú.
- 2** zona interesante
Curvas de Frade, habiendo gradas naturales, antes de llegar a Noriega.
- 3** llegada
Junto al Punto Limpio de Ribadedevea, en la RD-3.

TC 10/12 PEÑA TÚ

SÁBADO 16.05 h. / 18.25 h.



BAVIERA
hostal - restaurante

C/ Barrio Villanueva 15 - Cantabria
Tfn.: 942 71 81 80 - 39594 Pesués
GPS: Longitud 4°29'17,40" O - Latitud 43°22'30,39" N



Eramos pocos y parió la güela. Si lo que ya se ha corrido hasta ahora es en su mayoría rápido y técnico... Te queda el postre. Pero no un postre liviano tipo yogur natural... No no. Tresgrandas es un frixuelo gigante relleno de arroz con leche, que no te deja sitio en la barriga ni pa un cafetín solo.

Carretera estrecha y rápida sólo salpicada por unas izquierdas algo lentas en su principio, que termina en el tiródromo artificial que se montó a la entrada de Carranzo, para que los chavales camelen a los espectadores molestos por no poder ser un Stefanos Tsitsipas Medvedev en octavos de final de Indian Wells.

El siguiente km es el más enrevesado del tramo en especial, hasta un poco antes de llegar al alto.

De ahí al Mirador de la Sierra: rapidez, velocidad y psicopatía.

Del mirador a meta tranquilidad, y sobre todo anticipación a la última frenada... No es bueno que tu abuela esté haciendo ganchillo en Córdoba mientras te ve caer a la cuneta por la tele, que tiene en su parte superior un trapito hecho a ganchillo.

by: Brieves Rally School

1 salida

Se encuentra en el pueblo de Tresgrandas, junto al lavadero. Es atravesado por la AS-346.

2 zona interesante

La chicane que se encuentra a 1,69 km de la salida. Único acceso por el tramo.

3 llegada

En la LL-4, antes de llegar a Buelna, donde tendrá lugar una pequeña celebración para el campeón de la prueba.

TC 11/13 TRESGRANDAS

SÁBADO 16.40 h. / 19.28 h.

+INFO DEL TRAMO

CIERRE CARRETERA:	15.10 h.
LÍMITE ACCESO A PIE:	-30 min.
TC-11	16.40 h.
TC-13	19.28 h.
DISTANCIA TOTAL:	5.82 KM

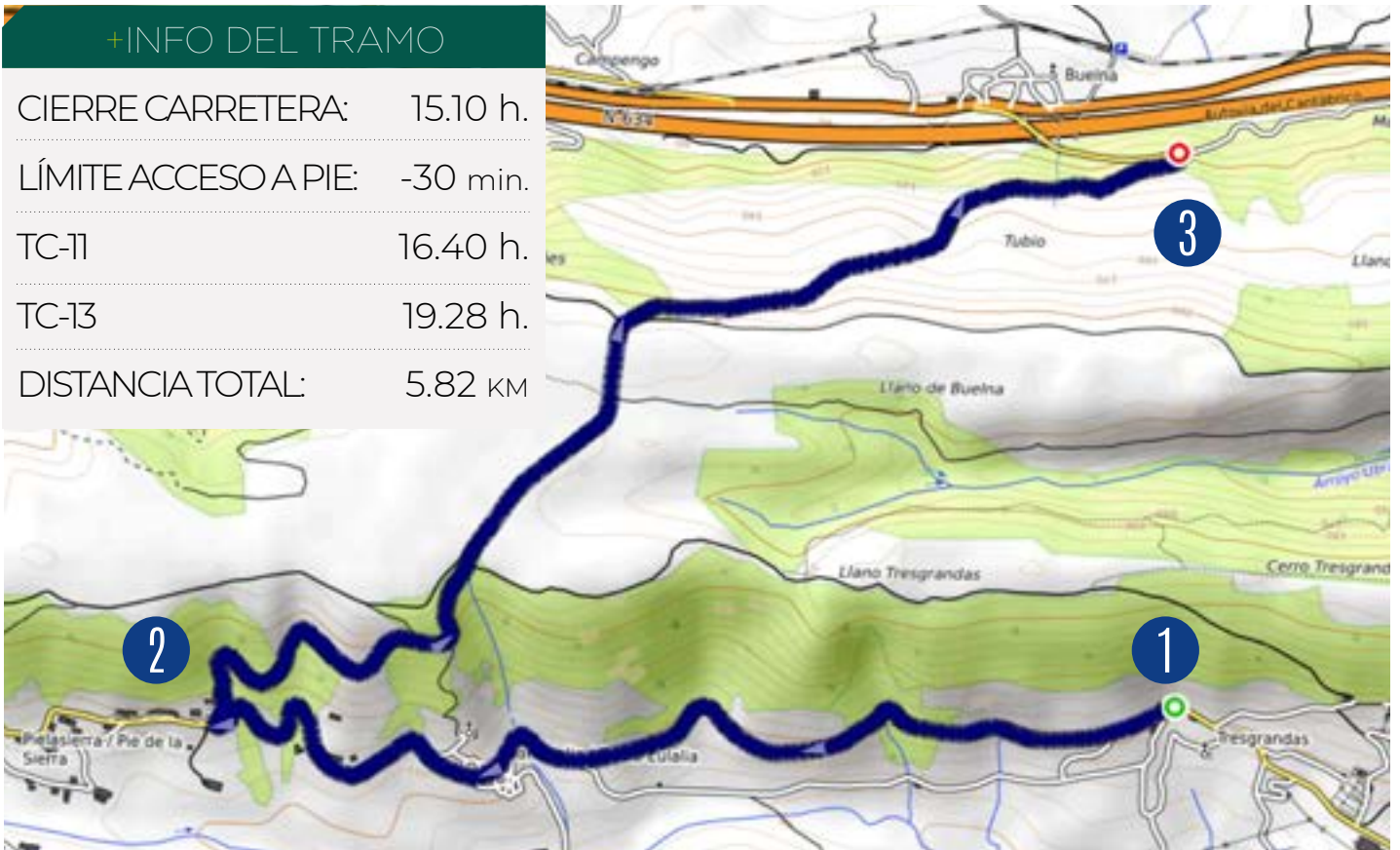

Cuende
— 1910 —

LLANES

joyeriacuende.es

OVIEDO

Casas de Aldea EL CEREZAL
Puertas de Vidiago - Llanes



www.casadealdeacerezal.com

626 089 631

Casas Rurales de Llanes



Tel.: +34 617 843 196
Avda. La Paz, Local 3
33500 Llanes (Asturias)

www.villadellanes.com



PORSCHE

Centro Porsche Asturias

una cuenta pendiente con el Rallye de Llanes

Actualmente se vive un momento dulce en el mundo de los Rallyes en España, y muestra de ello es la existencia de multitud de pruebas que forman parte de diversos campeonatos regionales, nacionales e internacionales y con un nivel organizativos del que podemos estar orgullosos.

La existencia de una amplia generación de pilotos jóvenes, más técnicos y mejor preparados como deportistas que lo que lo eran antes, es en sí mismo una prueba de la salud del automovilismo nacional.

No obstante, coloquialmente siempre se habla de los Rallyes en los 80 y 90 como las épocas doradas de los Rallyes y yo creo que, quizás por la añoranza de unos años en los que todos éramos más jóvenes y probablemente la inexistencia de redes sociales, hacían que los coches y pilotos mantenían un aura del que ahora sin duda alguna carecen.

Sin embargo hay que hacer justicia a que esa imagen que se tiene de aquellos años tiene un valor y una justificación clara, y no radica en la velocidad o las virtudes al volante de los pilotos y copilotos de aquellos tiempos o de los coches de entonces, por ejemplo los míticos Grupo B, si no que radica en el carácter de pioneros, casi aventureros, de todos aquellos pilotos y copilotos españoles que ineludiblemente sentaron las bases del automovilismo como un deporte con la importancia que tiene al día de hoy en nuestro país.

Genito, Serviá, Beny Fernández, Zanini, el propio Sáinz y una larga lista de nombres que forman parte de la Historia de nuestro deporte surgen constantemente en todas las conversaciones de las cunetas de cualquier Rallye actual de nuestro país y nunca faltarán referencias a los O37, Maxi Turbo, S4, RS 200 y todos diremos que los hemos visto en directo alguna vez aunque muchos vistiesemos pañales en aquella época.

Es por ello que, tirando de hemeroteca, pudimos comprobar que uno de aquellos pioneros es el gran piloto vigués Beny Fernández que curiosamente participó junto a su copiloto José Sala en el Rally Villa de Llanes de 1984, unos meses antes de mi nacimiento, hace ya la friolera de 40 años con un coche similar a uno de los coches de nuestra Escudería, un Porsche 911 RS 3.0. Y como somos inquietos, buscamos la manera de contactar con él y lo conseguimos, convenciéndole (la verdad, no fue muy difícil), de venir a participar en nuestro Rally para además terminar una tarea con el tracción trasera alemán que en el año 1984 le dejó aparcado en una cuneta de Labra.

Para ello hemos contado con el apoyo total por parte de Porsche Asturias que tan pronto como se enteraron de que Beny y su copiloto José Sala correrían el Rallye de Llanes 2024 nos ofrecieron su ayuda.

Esperamos que ellos y todos los aficionados disfruten de su participación, al menos tanto como nosotros lo vamos a hacer, por el simple hecho de ver en la lista de inscritos a los míticos Beny-Sala con su flamante Porsche 911 RS.

Buen Rallye!!!

Adrián Amieva Rodríguez

Miembro del Comité Organizador del 47 Rallye Villa de Llanes



CONTRATAS
SOMALEÑA S.L.U.

Barro · Llanes

657 57 23 09 · 606 52 91 71



30'

antes del primer participante
PROHIBIDO CAMINAR
POR EL TRAMO

VIVE ESTE RALLYE ASTURIANA MENTE



ALIMERKA

CELEBRACIONES

SÁBADO 21

PASO POR EL PODIUM: 20:00 h.

ENTREGA DE TROFEOS: 20:30 h.



alvemaco

Grupo



- Alquiler de generadores para fiestas.
- Alquiler y venta de maquinaria para construcción.
- Alquiler de grúas.
- Rentacar (Alquiler de furgonetas, turismos, 4x4 etc.).

¡Contacte con nosotros!

Tineo. Tel.:985 800 179

Llanes. Tel.:985 407 996

Pruvia (Central). Tel.:985 260 200



www.alvemaco.com

CONOCE A LOS PROTAS

En pocas ocasiones nos hemos encontrado con un plantel de pilotos de tanto nivel e igualdad competitiva como nos está ocurriendo en los últimos años en el Supercampeonato de España de Rallyes. Hace unos años no podríamos creer que hasta 5 o 6 pilotos podrían estar en condiciones de igualdad para codearse entre ellos de tú a tú y con posibilidades reales de alzarse con la victoria en un Rallye.

Sin duda la presencia de estructuras oficiales o semioficiales como pueden ser Toyota, Hyundai, Citroen o Skoda o Past Racing como escuadra Ford en España, ha favorecido que ello ocurra y desde luego está claro que es el camino a seguir y a potenciar, todo ello apoyado por unas copas de promoción bien estructuradas tanto de ámbito regional como nacional.

Pues bien, ellos son algunos de los principales protagonistas y aunque a todos los conocéis en los tramos, en esta ocasión os los presentamos desde una perspectiva más personal. Ahí va!!!!

HASTA
15 | AÑOS DE
GARANTÍA*
TOYOTA RELAX



LAS APARIENCIAS NO ENGAÑAN

NUEVA GAMA **TOYOTA C-HR**
HYBRID Y PLUG-IN HYBRID



Gama Toyota C-HR Hybrid: Emisiones CO₂ (g/km): 105 – 116. Consumo medio (l/100 km): 4,7 – 5,1.
Gama Toyota C-HR Plug-in Hybrid: Emisiones CO₂ (g/km): 19 – 20. Consumo medio (l/100 km): 0,8 – 0,9.

* Consulte condiciones en www.toyota.es

ALEJANDRO CACHÓN

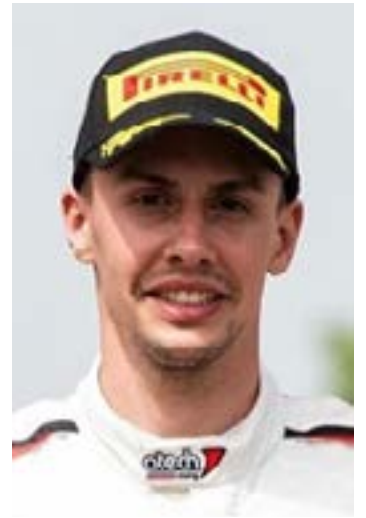

¿Quién es tu mejor amigo en el mundo de las carreras?

Mi mejor amigo en el mundo de las carreras es mi copiloto, que es con la persona que más momentos y tiempo compartimos juntos.

¿Quién es tu referente en el ámbito deportivo?

Mi referente en lo deportivo es Loeb me fijo mucho en su estilo de pilotaje sobre todo en asfalto.

Tramo histórico favorito del Rallye Villa de Llanes

La Tornería me parece un tramo espectacular.

Mayor virtud y mayor defecto de tus rivales

Mayor virtud de Cohete su agresividad y mayor defecto muchas veces esa valentía y agresividad le pasa factura.

Mayor virtud de Ruiloba su velocidad en tramos de buen grip y de trazar.

Su peor virtud muchas veces ser demasiado cauto.

¿Cuál ha sido el momento más tenso del año en el ámbito deportivo? ¿Y la anécdota más divertida?

Quizás el momento más tenso haya sido el rally de canarias en el que conseguimos la victoria en el último tramo.

¿Vas a participar en el tramo nocturno de la fiesta llanisca?

Esperemos que tengamos que celebrar una victoria y poder disfrutar de la noche de Llanes.

¿Cuál auguras que será el pódium del Rallye y del campeonato?

El pódium del rally y del campeonato:

1. Cachón
2. Ruiloba
3. Cohete.



MSi

Race Tech Institute



En MSi Race Tech Institute formamos a los futuros mecánicos e ingenieros altamente capacitados y especializados que coparán los equipos de las máximas categorías del Motorsport en el plano internacional.

MOTORSPORT ENGINEERING

MOTORSPORT TECHNICIAN

¡INFÓRMATE YA!
CURSO 2025 - 2026



formacion@msispain.com



+34 91 351 08 00



<https://www.msiracetech.com>

BORJA HDZ. ROZADA



¿Cuándo empezaste?

Rally Polígono Aymair 1.999 junto a Pedro Encinas.

¿Con cuántos pilotos has corrido?

No tengo ni idea, no suelo creer mucho en las estadísticas puras, así que no le pongo mucha atención a las cifras puras y si a la calidad de las mismas

¿Alguna experiencia de piloto?

Ninguna, tan solo en el Scalextric, jajaja, pero me encantaría poder hacer algún rally de tierra con mi padre como copiloto.

¿Cuál es el secreto para ser un buen copiloto?

No se si hay solo un secreto, pero supongo que ser alguien calmado, meticulado en algunas áreas y con capacidad de improvisar en otras, ya que los rallyes son un deporte en el que la adaptabilidad juega un papel crucial.

¿Qué ambiente hay con tu piloto después de muchas horas juntos?

Somos dos personas bastante tranquilas, respetuosas y no demasiado habladoras, así que podemos estar con un ambiente tranquilo incluso después de muchas horas en el coche.

¿Y cómo es él...? (el piloto).

Intenso, muy profesional, centrado y con mucha ambición (necesaria para conseguir ciertos objetivos) aparte de tener unas dotes innatas para la conducción.

Tu música favorita

Rock & Roll, desde Oasis, a Artic Monkeys, pasando por Lori Meyers o Interpol. Toco la armónica para relajarme. Aficiones: me gusta el cine y las series de misterio

El mejor coche

De carreras clásicos como Toyota Celica st 165 gr.a y Subaru Legacy gr.a

Tu lugar favorito de Llanes

Ribadesella, jajaja posiblemente sea cualquier calle del centro, que sigue manteniendo ese aire de pueblo cuidado del norte que tanto me gusta...ah y las vistas desde el Balcón de la Cuesta.



Azabache
Llanes

Trajes Regionales

C/ José Enrique Rozas Guijarro, 3 33500 Llanes Asturias
azabachellanes@gmail.com 985 40 21 90 www.azabachellanes.com

joaquin tamés

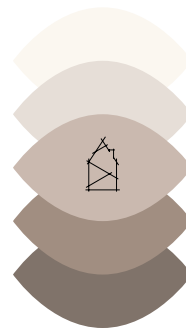

VISIÓN
DE HOGAR

cocina · baño · hogar

dica SHOWROOM
Llanes

HELADO ARTESANO · GOFRES · CREPPES · BATIDOS
SMOTHIES · TORTITAS · BRIOCHE · YOGUR HELADO

Lolina's K

C/ Las Barqueras · Llanes

84
shop

C/ MAYOR, 1
LLANES
ASTURIAS

m
RIOMAR
restaurante

Menú del día
Raciones
Banquetes



A 5 minutos del centro de Llanes · Playa de Toró · Llanes

985 40 10 26 · 686 93 85 10

rest.riomar@gmail.com

CHIGRE
el Antoju
SIDRERIA



Especialidad en:

Cachopos

Fabes con centollo

Platos caseros asturianos

Postres caseros

C/ Mayor 8 33500 Llanes 984 08 96 41 629 41 85 70 sidreriaelantoju@gmail.com

DIEGO RUILOBA



¿Quién es tu mejor amigo en el mundo de las carreras?

No tengo un mejor amigo, hice buenos amigos en las carreras y hare más seguro, pero no tengo un mejor amigo.

¿Quién es tu referente en el ámbito deportivo?

Carlos Sainz Padre y Fernando Alonso.

Tramo histórico favorito del Rallye Villa de Llanes

La Tornería.

Mayor virtud y mayor defecto de tus rivales

Mayor virtud la valentía y mayor defecto, tienen pocos por desgracia.

¿Cuál ha sido el momento más tenso del año en el ámbito deportivo? ¿Y la anécdota más divertida?

Más tenso Ourense y más divertido será cuando gane el Llanes!!!.

¿Vas a participar en el tramo nocturno de la fiesta llanisca?

Si gano el Rallye por supuesto que sí, si no ver veremos...

¿Cuál auguras que será el pódium del Rallye y del campeonato?

Me pongo como ganador en ambas, el segundo y tercero no lo sé.

As
DE GUIA

restaurante
sidrería

*Cocina asturiana de
mercado en tu casa*

Tel 985 40 29 08
Paseo de las Marismas
C/ El Muelle, 32 · Llanes · Asturias



**LA
TABERNA
DE JAVI**

Paseo Las Marismas, 34 - Llanes



984 190 477
684 660 681

SOLUCIONES EN INFORMÁTICA
PARA TU NEGOCIO

SERVICIO TÉCNICO
A EMPRESAS Y PARTICULARES

Patricia Vega Cuétara
C/ La Calzada, 5 Bajo
33500 Llanes Asturias

info@llanesinformatica.com www.llanesinformatica.com

Hotel EL CANTÓN★



Tel.: 985 40 25 50 - 699 10 90 66

PANCAR - LLANES (Asturias)

hotelcanton@gmail.com www.hotelcanton.com



Hassan González (Comercial Ventas)
Telf.: 646 193 302

LLANES GESTIÓN



ADMINISTRACIÓN DE FINCAS Y COMUNIDADES / CORREDURÍA DE SEGUROS / GESTIÓN ADMINISTRATIVA

- Gestión Administrativa
- Mantenimientos
- Etc.
- Seguro Automóvil
- Hogar
- Comunidades
- Comercio
- Accidentes
- Etc.
- Transferencia de vehículos
- Informes
- Bajas
- Matriculaciones
- Tarjetas de transporte
- Etc.

Calle Pidal Nº27, Bajo Izquierda. 33500 Llanes. Telf.: 985 402 429 / www.llanesgestion.com



Info@padelindoorllanes.com

Whatsapp 655 33 00 03
TLF. 985 417 052

Polígono la vega nave 2
33596 San Roque del Acebal
Llanes, Asturias

www.padelindoorllanes.com

ÁNGEL VELA



¿Cuándo empezaste?

Debuté en el 2014, con 16 años recién cumplidos.

¿Con cuántos pilotos has corrido?

Aunque no sé el número exacto, pienso que cerca de 20 pilotos diferentes.

¿Alguna experiencia de piloto?

No, pero si me gustaría probar un día y ver qué se siente desde el otro asiento.

¿Cuál es el secreto para ser un buen copiloto?

Tener mucha afición y mucha pasión por lo que haces, ser copiloto es algo vocacional y si no te gusta te vas a cansar rápido de ello.

¿Qué ambiente hay con tu piloto después de muchas horas juntos?

La verdad que con Diego tengo la suerte de poder disfrutar mucho durante toda la semana del rally y durante la propia carrera. Sabemos estar centrados y trabajar juntos, y también nos gusta reírnos de cualquier cosa que nos pase durante los días de carrera.

¿Y cómo es él...? (el piloto).

Se puede definir sobre todo como un piloto muy inteligente y seguro de sí mismo. Sabe bien lo que debe de hacer en cada momento y para el copiloto eso es una tranquilidad extra.

Tu música favorita

Escucho de todo, no tengo un estilo muy definido

Aficiones

Correr, salir en bicicleta o disfrutar de estar con mis amigos.

El mejor coche

El Citroën C3 Rally2

Tu lugar favorito de Llanes

La bajada de la Tornería



MAPFRE

Inversiones Avín Puente, S.L.

ASEGURAMOS TU CALIDAD DE VIDA

**Visítenos y conozca
nuestras ofertas**

www.mapfre.com/oficinas/3333

- Seguros de automóvil a la medida de sus necesidades y con ventajas para usted
- Hogar: tranquilidad asegurada
- Accidentes
- Decesos
- Comunidades
- Comercios
- Empresa
- Planes de pensiones y seguros de jubilación Fondos de Inversión Garantizados

RENTING DE VEHÍCULOS

Pidal, 12 · 33500 Llanes (Asturias) · Telf.: 985 401 559 · Whatsapp: 684 009 552

Kurde's



618 347 817 · C/ Mayor, 8 · Llanes



Avda. de Toró · 33500 · Llanes · Principado de Asturias 985 400 882



ERNESTO CUÉ
pintura y decoración

ernestocue79@gmail.com

 666 148 126

Cué - 33509

Llanes - Asturias

JOSÉ ANTONIO COHETE SUÁREZ

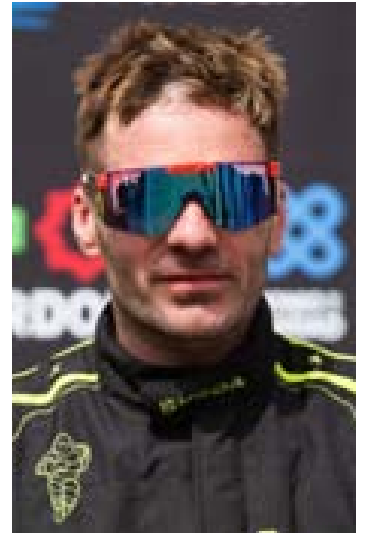

¿Quién es tu mejor amigo en el mundo de las carreras?

Sin duda, Iván Ares

¿Quién es tu referente en el ámbito deportivo?

Carlos Sainz.

Tramo histórico favorito del Rallye Villa de Llanes

Nueva-Labra un tramo rápido y técnico que siempre es decisivo para el Rally.

Mayor virtud y mayor defecto de tus rivales

La virtud la velocidad que tienen todos ellos; el nivel es muy alto. Defectos la verdad no los veo.

¿Cuál ha sido el momento más tenso del año en el ámbito deportivo?

Uff en el último Rally Princesa por la salida de carretera.

¿Y la anécdota más divertida?

Está por llegar esta temporada.

¿Vas a participar en el tramo nocturno de la fiesta llanisca?

Noooo, se lo dejo a los aficionados que ahí si marquen ellos el Scratch!

¿Cuál auguras que será el pódium del Rallye y del campeonato?

Dada la igualdad prefiero ser cauteloso, pero yo desde luego voy a intentar estar en lo más alto en ambos.



PERSIANAS · CERRAJERÍA · ALUMINIO · PVC

637 962 968

Panadería
LOFER

OBRADOR
Lledás · Posada de Llanes
985 404 756 · 619 067 042

POSADA DE LLANES
Avd. de la Vega de Santiago
673 684 896

LLANES · Travesía Nemesio Sobrino
638 070 898

CELORIO · C/ La Ería de la Vega
676 115 833

b a r p i n c h o s c o p a s



Plaza San Roque, Llanes

/LaBarricaBlanca

669 682 753



Distribución de Bebidas y Alimentación

Tel. 985 40 05 28 · Móvil: 607 75 32 68

Pol. Ind. Piñeres de Pría · Nave 25 · Llanes · Asturias

e-mail: exclusivasgoyo@hotmail.es



Cómete Llanes

Comer y cenar en Llanes
Comidas a domicilio
"Espichas asturianas" a medida, reuniones y eventos

[HTTP://COMETELLANES.COM](http://cometellanes.com)

GRUPOS Y EVENTOS 639328187

¡FELIZ RALLYE!
<http://cometellanes.com>



SERVICIO A
DOMICILIO
659490518



ALBERTO IGLÉSIAS PIN



¿Cuándo empezaste?

Empecé no sé si fue el 89 o el 90...

¿Con cuántos pilotos has corrido?

Pues he corrido con aproximadamente una veintena de pilotos

¿Alguna experiencia como piloto?

Nunca he tenido experiencia alguna como piloto

¿Cuál es el secreto para ser un buen copiloto?

El secreto para ser un buen copiloto es el mismo que para el resto de las cosas en la vida que te guste lo que haces es esforzarte al máximo trabajar, trabajar y luego trabajar.

¿Qué ambiente hay con tu piloto después de muchas horas juntos?

El ambiente entre nosotros es muy bueno, en cuanto a cómo es él, creo que ahora mismo quizás esté en su mejor momento, creo que es muy completo y pocas cosas o pequeñas aristas hay que pulir.

Tu música favorita

Mi música favorita, el Rock'n'Roll.

Aficiones

En cuanto a mis aficiones me gustan casi todos los deportes, la pesca, quizás sea el número uno, me encanta la bici, esquiar, la micología....

El mejor coche

En cuanto al mejor coche, un Škoda

Tu lugar favorito de Llanes

No sé si se puede hacer publicidad, pero sin duda el Balcón de la Cuesta.

NO TE QUEDES SIN NUESTRO MERCHANDISING



CAMISETAS · SUDADERAS · GORRAS · BOLSAS
PARAGUAS · TOTE BAGS · VASOS DE SIDRA
PEGATINAS · CARTELES
RECUERDOS DE EDICIONES ANTERIORES

ROBERTO
DISTRIBUCIÓN
VINOS Y LICORES
679 058 803



**CONSTRUCCIONES
Y REFORMAS**

679 96 18 65

ALBERTO ORDOÑEZ

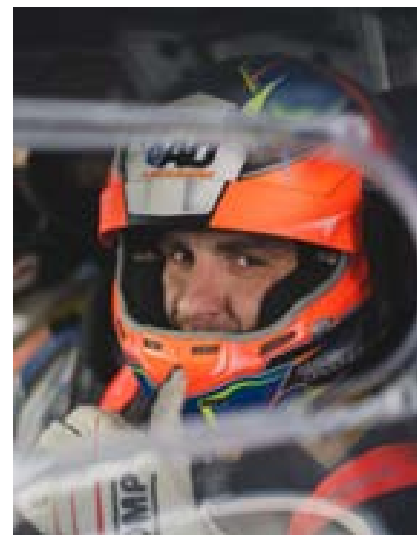

¿Quién es tu mejor amigo en el mundo de las carreras?

Mi equipo y mi Copi, de pilotos tengo gran amistad con Ruiloba y Cachón.

¿Quién es tu referente en el ámbito deportivo?

Marc Márquez por su ambición por ganar, por muy difícil que sea la situación nunca se rinde.

Tramo histórico favorito del Rallye Villa de Llanes

Nueva labra

Mayor virtud y mayor defecto de tus rivales

Virtud juventud y ambición, defectos parece que no tienen porque al ritmo que van no fallan.

¿Cuál ha sido el momento más tenso del año en el ámbito deportivo? ¿Y la anécdota más divertida?

El más tenso y triste fue romper una rotula en Adeje por un pequeño toque con una piedra teniendo que retirarnos casi al final de rallye, después de todo el esfuerzo que hubiera hecho el equipo por estar en la isla. Como anécdota correr dos Rallyes en un fin de semana estuvo bien, venir desde Vic sin dormir conduciendo toda la noche fue una experiencia diferente.

¿Vas a participar en el tramo nocturno de la fiesta llanisca?

Es otra parte más del rallye, por eso es un rallye tan especial.

¿Cuál auguras que será el pódium del Rallye y del campeonato?

Ruiloba, Cachon y Mora.



699 22 81 61

RICARDO_CC85@HOTMAIL.COM

INSTALACIONES · ILUMINACIÓN
MANTENIMIENTO · REPARACIONES



Salea
L L A N E S

ROPAY
COMPLEMENTOS

Calle Mayor, 3
Llanes · Asturias

Tlf. 658 776 786
saleallanes@gmail.com



Tere Blanco

Alquiler y venta de
TRAJES REGIONALES



Marqués de Canillejas, 13 · LLANES
Telf. 985 402 461

Convento, 5 · GIJÓN
Telf. y Fax. 985 171 073



SIDRERÍA

Palacio Plena

984 19 33 83

C/ Pidal 4 · Llanes · Asturias

Cafetería
XANA

C/ Marqués de Canillejas, 6 · Llanes · Asturias · 985 401 258

 **Miraolas**
HOTEL

www.hotelmiraolas.com

985 400 828



Paseo de San Antón, 18
33500 Llanes (Asturias)



Hotel Miraolas



@Hotelmiraolasllanes



info@hotelmiraolas.com



JOSÉ ANTONIO PINTOR

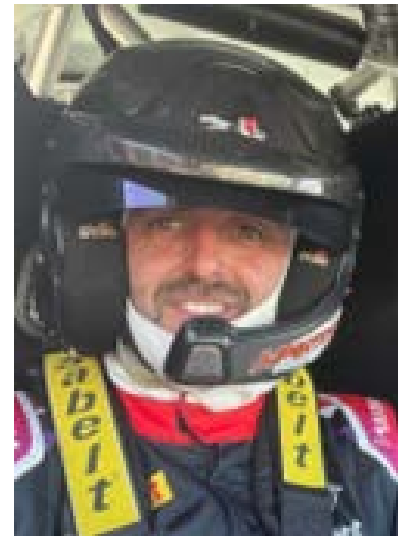

¿Cuándo empezaste?

Debuté en el 2003 en un 106 con Esteban Núñez en el Rally Botafumeiro, en la Copa Driver con victoria incluida.

¿Con cuántos pilotos has corrido?

29 dice e-WRC, yo no lo sabía!

¿Alguna experiencia como piloto?

Corrí en Autocross 2 años con un coche y un Kart Cross. Mi debut fue glorioso, a algunos se lo he contado...

¿Cuál es el secreto para ser un buen copiloto?

El secreto de un buen copiloto es dar la mayor confianza al piloto, aparte del trabajo que tiene que desempeñar.

¿Qué ambiente hay con tu piloto después de muchas horas juntos?

El ambiente con Ordoñez es muy bueno y sabemos diferenciar cuando estamos de broma y cuando centrados en nuestro trabajo para que las cosas funcionen, tenemos confianza uno en el otro y el objetivo dentro del coche está claro, salir siempre a dar el máximo.

¿Y cómo es él...?

Ordoñez es un tipo super luchador, nadie le ha regalado nada y siempre queriendo superarse y progresar.

Tu música favorita

Música electrónica (Martin Garrix).

Aficiones

Mis aficiones, disfrutar con mi familia, el karting con mi hija Carmen, y viajar en caravana. Algo poco conocido es mi colección de chapas de Naranjito del Mundial 82, que he juntado desde hace ya muchos años.

El mejor coche

Porsche Gt3

Tu lugar favorito de Llanes

En Llanes estoy a gusto siempre, pero si tengo que escoger, el Hotel de mi gran amigo Félix.

e-bike ligera

Kaizen. (new)

MMR

MMR

mmrbikes.com



Meet the
blending point

MANUEL MORA

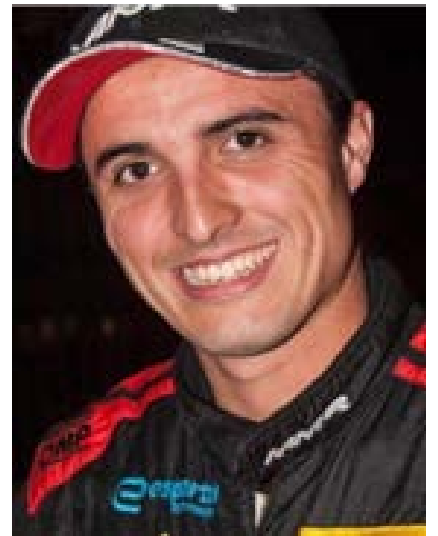

¿Quién es tu mejor amigo en el mundo de las carreras?

Mi mejor amigo en el mundo las carreras, no tengo ninguno en concreto, me llevo bien con todo el mundo intento estar con todos igual.

¿Quién es tu referente en el ámbito deportivo?

Para mi el mejor es Carlos Sáinz por todo lo que consiguió.

Tramo histórico favorito del Rallye Villa de Llanes

Nueva Labra

Mayor virtud y mayor defecto de tus rivales

Lo mejor de mis rivales es que siempre te hacen mejorar y exigir más para mejorar, y el defecto no sabría decir.

¿Cuál ha sido el momento más tenso del año en el ámbito deportivo? ¿Y la anécdota más divertida?

Pues para mi el peor ha sido el Rally princesa cuando íbamos en muy buena posición quedarnos fuera

¿Vas a participar en el tramo nocturno de la fiesta llanisca?

No participare en el tramo nocturno de la fiesta.

¿Cuál auguras que será el pódium del Rallye y del campeonato?

El Pódium yo creo que primero es un poco difícil dado que están los 3 gallos muy fuertes entonces cualquiera de ellos estaría mandando.

BAR · CAFETERÍA

640 34 79 14



La Puerta
del Sol



*Proteje
lo que más
te importa*

942 091 303
698 928 003



BITÁCORA
CAFÉ - BAR

C/ Las Barqueras
LLANES

Las Panesas

A white logo on an orange background showing a hand holding a loaf of bread. The text 'Las Panesas' is written above the hand.

BAR PENSIÓN

Telfs.: 985 401 454
633 394 796
elcastanu@gmail.com
EL JUACO, S/N.
33509 CUÉ DE LLANES

EL CASTAÑO

LE BISTRO

Calle Manuel Cué
Llanes, Asturias

RESTAURANTE

A green leaf logo with a central vein and several smaller veins branching out.
Hoyín de Porrúa

Porrúa
LLANES
615 988 738



A green leaf logo with a central vein and several smaller veins branching out.
*Hoyín
de la Villa*

Plaza de la Magdalena
LLANES
615 988 738

IVÁN BAJO



¿Cuándo empezaste?

Comencé en el 2010 en el Rallysprint de Reocín.

¿Con cuántos pilotos has corrido?

34

¿Alguna experiencia como piloto?

No, yo soy de sangre muy caliente y acabaría en catástrofe seguro.

¿Cuál es el secreto para ser un buen copiloto?

Tener afición por este deporte y querer hacer las cosas bien

¿Qué ambiente hay con tu piloto después de muchas horas juntos?

El ambiente es muy bueno llevamos 10 años Mora y yo, juntos y al final es uno más de la Familia.

¿Y cómo es él...? (el piloto)

Mora es un piloto muy valiente que corre con el corazón y cuando las condiciones meteorológicas y los tramos se complican más se crece.

Tu música favorita

Suelo escuchar de todo

Aficiones

Disfrutar de la tranquilidad del mar

El mejor coche

Coche actual Ford Fiesta Rally2 y de los de antes un m3 e30 grupo A o 306 maxi kit car.

Tu lugar favorito de Llanes

Cualquier lugar de Llanes es bonito y especial, pero yo me quedaría con el Paseo de San Pedro o el Puerto ya que el mar me encanta.

Poo de Llanes

El Camín

Hotel y Apartamentos

reservas@elcamindellanes.es

985 40 23 01

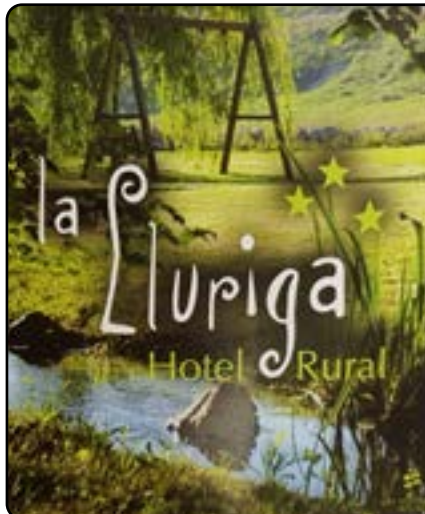

la Luriga
Hotel Rural

Ortiz s/n
La Galguera
33596
Llanes
Asturias



Tlf/Fax:
985 40 31 98
info@hotellalluriga.com
www.hotellalluriga.com



Polígono de Piñeres · Nave 23b
Piñeres de Pria · Llanes

jhonyrs3434@gmail.com

669 907 934

césar 
fontanería y calefacción

686 938 533

C/ Balmori s/n · Llanes · Asturias

 **PESCADOS
GABI**

Síguenos en 

En la
Plaza de Abastos
de Llanes

985 40 15 46
606 58 57 58

pescadosgabi@hotmail.com

EFRÉN LLARENA



¿Quién es tu mejor amigo en el mundo de las carreras?

Mi mejor amigo, es Jon, mi mecánico de confianza que viene conmigo a todas las carreras.

¿Quién es tu referente en el ámbito deportivo?

Sebastian Ogier es mi referente.

Tramo histórico favorito del Rallye Villa de Llanes

Nueva Labra es mi favorito.

Mayor virtud y mayor defecto de tus rivales

Muy explosivos la virtud. Que no aguantan ese ritmo en un rally de 300km el defecto.

¿Cuál ha sido el momento más tenso del año en el ámbito deportivo? ¿Y la anécdota más divertida?

El más difícil el momento de dejar a MRF después de 2 años y medio. El más divertido volver a sentirse competitivo en la primera carrera con Michelin.

¿Vas a participar en el tramo nocturno de la fiesta llanisca?

Depende de los inscritos en el tramo nocturno.

¿Cuál auguras que será el pódium del Rallye y del campeonato?

Pódium del rally: Llarena, Cachón, Mora. Pódium del campeonato: Cachón, Ruiloba, Suarez.



#WEAREMEGA

INFRAESTRUCTURA Y RECURSOS PARA EVENTOS

SARA FERNÁNDEZ

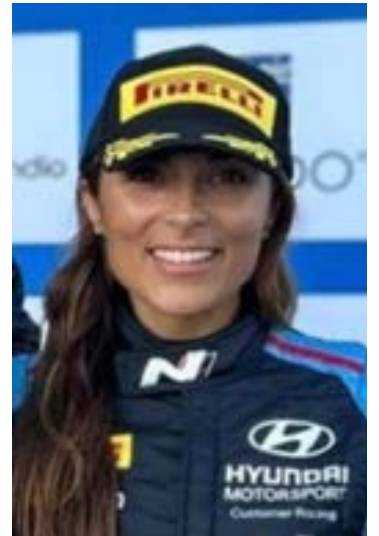

¿Cuándo empezaste?

Año 2005 en el Campeonato Cántabro de Rallyes con un Renault 11 turbo.

¿Con cuántos pilotos has corrido?

Programas serios con 4 pilotos. Me gusta plantearme mi carrera deportiva con el objetivo de ganar copas o campeonatos, por lo que no me gusta correr Rallyes esporádicos con diferentes pilotos.

¿Alguna experiencia como piloto?

Si, tengo un Ford Focus de tierra para correr mis carreras como piloto

¿Cuál es el secreto para ser un buen copiloto?

Talento, dedicación, ilusión y mucha perseverancia.

¿Qué ambiente hay con tu piloto después de muchas horas juntos?

Muy buen ambiente. Nos conocemos muy bien y los dos somos muy competitivos.

Tu música favorita

Música de los 90 y 00. Me encanta la música y escuchar canciones de hace décadas. La música influye en mi estado de ánimo.

Aficiones

Me gusta mucho viajar, la fotografía, el cine (tengo colección de películas) y los domingos ver moto GP con toda mi familia.

El mejor coche

Porsche 911.

Tu lugar favorito de Llanes

El tramo de La Tornería.

Tejados - Estructuras - Tarimas
Parquet - Escaleras - Puertas
Ventanas - Armarios
Muebles a medida
Cierres de madera - etc...



proyectos  626 168 489
626 549 930

Polígono Industrial
de Piñeres de Pría Nave 3
33500 - Llanes - ASTURIAS
villacarpinteros@hotmail.com

www.villacarpinteros.com

chapa - pintura - mantenimiento



985 41 23 16 · 696 33 99 73

elpontigocarrocarias@gmail.com

 *El Pontigo Carrocarias*

EL PONTIGO, S/N
LA FRANCA · ASTURIAS



RALLYE LIVE

sigue el rallye en directo a través del dial 90.6 FM,
en cadenamix.com, en la app de MixFM
y en los canales de sportpublic.com



MESÓN CLEMENTE

Y si lo prefieres, disfruta con nosotros de las mejores tapas de la zona.

Cachopo, Pulpo, Chipirones, Navajas, Langostinos, Zamburiñas, Mejillones,
Fritos de Bacalao, Calamares, Patatas en salsa, Tortos con Picadillo o al Cabrales
Y también PIZZAS!!

C/ Manuel Romano, 4 · Llanes (Asturias) · Tel.: 606 772 841



Telf. Oficina: 985 944 098
Fax.: 985 944 222
www.maderasangelsuarez.es
info@maderasangelsuarez.es

Mestas de Con, 1
33556 CANGAS DE ONÍS
ASTURIAS

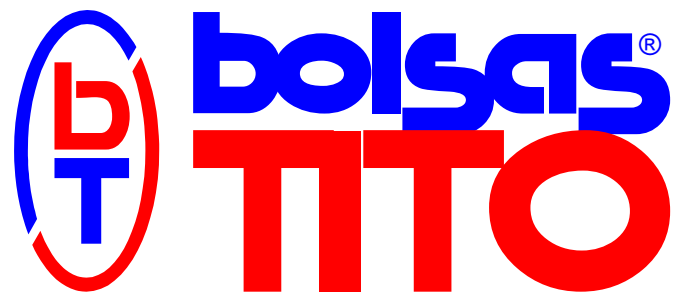

PANCARTAS

www.bolsastito.es

CNTA DE
SEÑALIZACION

SCAN ME

EBS
ELLA BAILA SOLA



MONALES

1950 — COLLECTIVE — 1954

 @monales_collective +34 684 655 534

C/ Manuel Cue, Bajo 13 · LLANES



CRUCE ROTONDA X D

POR REGLA GENERAL:
NO PODRÁ HABER NADE EN LA ESCAPATORIA. LOS VEHÍCULOS DE SERVICIO, DEPENDIENDO DEL TIPO DE ESCAPATORIA, DEBERÁN ESTAR EN LA ESCAPATORIA CONTRARIA AL SENTIDO DE MARCHA Y LO MAS ALEJADO POSIBLE DE LA LÍNEA DE FRENSA. LA PREENSA ESPECIALIZADA, PODRÁ ESTAR EN LA ZONA VERDE, SIEMPRE Y CUANDO SU POSICIÓN NO GENERE UNA SITUACIÓN DE RIESGO. LOS ESPECTADORES DEBERÁN ESTAR SIEMPRE POR DETRÁS DE LA CINTA AMARILLA -SI LA HUBIERA- Y A SER POSIBLE EN ALTO. EN ZONAS DE ARBOLEDA, LA UBICACIÓN DE LOS ESPECTADORES DEBERÁ SER AL MENOS DESPUÉS DE LA 3ª LÍNEA DE ARBOL.



CRUCE D

POR REGLA GENERAL:
NO PODRÁ HABER NADE EN LA ESCAPATORIA. LOS VEHÍCULOS DE SERVICIO, DEPENDIENDO DEL TIPO DE ESCAPATORIA, DEBERÁN ESTAR LO MAS ALEJADO POSIBLE DE LA LÍNEA DE FRENSA. LA PREENSA ESPECIALIZADA, PODRÁ ESTAR EN LA ZONA VERDE, SIEMPRE Y CUANDO SU POSICIÓN NO GENERE UNA SITUACIÓN DE RIESGO. LOS ESPECTADORES DEBERÁN ESTAR SIEMPRE POR DETRÁS DE LA CINTA AMARILLA -SI LA HUBIERA- Y A SER POSIBLE EN ALTO. EN ZONAS DE ARBOLEDA, LA UBICACIÓN DE LOS ESPECTADORES DEBERÁ SER AL MENOS DESPUÉS DE LA 3ª LÍNEA DE ARBOL.



CRUCE 4C D

POR REGLA GENERAL:
NO PODRÁ HABER NADE EN LA ESCAPATORIA. LOS VEHÍCULOS DE SERVICIO, DEPENDIENDO DEL TIPO DE ESCAPATORIA, DEBERÁN ESTAR LO MAS ALEJADO POSIBLE DE LA LÍNEA DE FRENSA. LA PREENSA ESPECIALIZADA, PODRÁ ESTAR EN LA ZONA VERDE, SIEMPRE Y CUANDO SU POSICIÓN NO GENERE UNA SITUACIÓN DE RIESGO. LOS ESPECTADORES DEBERÁN ESTAR SIEMPRE POR DETRÁS DE LA CINTA AMARILLA -SI LA HUBIERA- Y A SER POSIBLE EN ALTO. EN ZONAS DE ARBOLEDA, LA UBICACIÓN DE LOS ESPECTADORES DEBERÁ SER AL MENOS DESPUÉS DE LA 3ª LÍNEA DE ARBOL.



HORQUILLA

POR REGLA GENERAL:
NO PODRÁ HABER NADE EN EL EXTERIOR A NO SER QUE SEA EN ALTURA (JUMP). EL EXTERIOR DE TODA LA CURVA, AUN TENIENDO BORDAL, DEBERÁ ESTAR LIBRE DE PUEBLO Y/O VEHÍCULOS. LOS VEHÍCULOS DE SERVICIO, DEBERÁN ESTAR LO MAS ALEJADO POSIBLE DE LA LÍNEA DE FRENSA Y DE LA ESCAPATORIA EXTERIOR A TODO EL LARGO DE LA CURVA. LA PREENSA ESPECIALIZADA, PODRÁ ESTAR EN LA ZONA VERDE, SIEMPRE Y CUANDO SU POSICIÓN NO GENERE UNA SITUACIÓN DE RIESGO. LOS ESPECTADORES DEBERÁN ESTAR SIEMPRE POR DETRÁS DE LA CINTA AMARILLA -SI LA HUBIERA- Y A SER POSIBLE EN ALTO. EN ZONAS DE ARBOLEDA, LA UBICACIÓN DE LOS ESPECTADORES DEBERÁ SER AL MENOS DESPUÉS DE LA 3ª LÍNEA DE ARBOL.



CRUCE I B

POR REGLA GENERAL:
NO PODRÁ HABER NADE EN LA ESCAPATORIA A NO SER QUE SEA EN ALTURA (JUMP). EL INTERIOR/EXTERIOR DE TODO EL CRUCE, AUN TENIENDO BORDAL, DEBERÁ ESTAR LIBRE DE PUEBLO Y/O VEHÍCULOS. LOS VEHÍCULOS DE SERVICIO, DEBERÁN ESTAR EN LA ESCAPATORIA CONTRARIA AL SENTIDO DE MARCHA LO MAS ALEJADO POSIBLE DE LA LÍNEA DE FRENSA. LA PREENSA ESPECIALIZADA, PODRÁ ESTAR EN LA ZONA VERDE, SIEMPRE Y CUANDO SU POSICIÓN NO GENERE UNA SITUACIÓN DE RIESGO. LOS ESPECTADORES DEBERÁN ESTAR SIEMPRE POR DETRÁS DE LA CINTA AMARILLA -SI LA HUBIERA- Y A SER POSIBLE EN ALTO. EN ZONAS DE ARBOLEDA, LA UBICACIÓN DE LOS ESPECTADORES DEBERÁ SER AL MENOS DESPUÉS DE LA 3ª LÍNEA DE ARBOL.

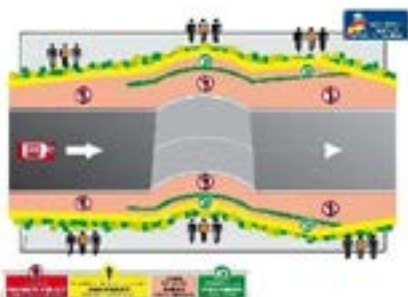

RASANTE

POR REGLA GENERAL:
DESDE ANTES DEL PRINCIPIO DEL RASANTE, SE DEBERÁ DEJAR UN MARGEN DE SEGURIDAD EN AMBOS LADOS. ESTE MARGEN DEBERÁ IR EN CRESCENDO DESDE LA CRISTA HASTA LA MÁXIMA ZONA DE RIESGO, DEPENDIENDO DE LA VELOCIDAD A LA QUE SE TOMA EL RASANTE. DESPUÉS DEBERÁ IR DECRECIENDO HASTA LLEGAR A LA ZONA DE NO RIESGO. NO PODRÁ HABER NADE EN LOS MÁRGENES A NO SER QUE SEA EN ALTURA (JUMP), O EN SUPERIOR A 120KM/H. DEBERÁ ESTABLECERSE DE PUEBLO Y/O VEHÍCULOS. EN ZONAS DE ARBOLEDA, LA UBICACIÓN DE LOS ESPECTADORES DEBERÁ SER AL MENOS DESPUÉS DE LA 3ª LÍNEA DE ARBOL.



CRUCE I ATRÁS

POR REGLA GENERAL:
NO PODRÁ HABER NADE EN LA ESCAPATORIA. LOS VEHÍCULOS DE SERVICIO, DEPENDIENDO DEL TIPO DE ESCAPATORIA, DEBERÁN ESTAR LO MAS ALEJADO POSIBLE DE LA LÍNEA DE FRENSA. LA PREENSA ESPECIALIZADA, PODRÁ ESTAR EN LA ZONA VERDE, SIEMPRE Y CUANDO SU POSICIÓN NO GENERE UNA SITUACIÓN DE RIESGO. LOS ESPECTADORES DEBERÁN ESTAR SIEMPRE POR DETRÁS DE LA CINTA AMARILLA -SI LA HUBIERA- Y A SER POSIBLE EN ALTO. EN ZONAS DE ARBOLEDA, LA UBICACIÓN DE LOS ESPECTADORES DEBERÁ SER AL MENOS DESPUÉS DE LA 3ª LÍNEA DE ARBOL.

Prohibido		ZONA PROHIBIDA AL PÚBLICO	Cinta color ROJO: Prohibido al público por delante y por detrás
			Cinta Color Rojo zona de escapatoria: Se utilizará cinta de color rojo delante de la zona de escapatoria y zig-zags
Autorizado		PROHIBIDO EL PASO PRUEBA DEPORTIVA	Cortes de pista sin personal de la organización
		ZONA PÚBLICO	Cinta Color AMARILLO (Texto opcional): Cinta a partir de la cual se puede situar el público
			Cinta Color VERDE: Cinta a partir de la cual se puede situar PRENSA ACREDITADA





Kaype-Quintamar

PLAYA DE BARRO · 33595 LLANES · ASTURIAS
 Tfn: 985 400 900 · 985 400 904 · 985 400 152 · Fax: 985 400 418 / 985 402 639
 info@hotelkaype.es · www.hotelkaype.es

De pies a cabeza
 depiesacabezallanes@gmail.com

Avda. de la Paz 3 bajo
 33500 Llanes, Asturias

668 514 328

@depiesacabezallanes

de pies a cabeza llanes



mi casa
 cosas de casa

**Haz tu pedido
 ¡te lo llevamos a casa!**



Contáctenos en el tfno. 984 291 607 ☎ 645 291 333
 C/ Román Romano, nº6, bajo, 33500, Llanes

**Bar-Sidrería
 La Amistad**

Tapas Mariscos
 Raciones Comida
 Pescados tradicional



Cueto Bajo, 8 - Llanes
985 400 893

Síguenos en:

 barsidrerialaamistad



**Calle 13
 BURGER**

ENSALADAS · PARA PICAR · SANDWICHES
 HAMBURGUESAS · MENÚ INFANTIL · PERRITOS

616 491 974
 C/ CUETO BAJO · LLANES



**Camping
 Playa de Troenzo**

Ctra. de Celorio a Barro, s/n · C.P.: 33595

Tel. / Fax: 985 40 16 72 · www.campingtroenzo.com



La Talá
 Sidrería - Restaurante

Menú del Día

Urb. La Paz, 1
 Llanes
 985 40 17 82



HOTEL INDIANA

Barrio la concha, s/n, 33596, Llanes (Asturias)
 985 41 75 41

ASÍ ES UN RALLYE SEGURO

- Colócate alejado de la carretera
- Los lugares elevados son los más seguros
- Sigue las indicaciones de los miembros de la organización

POSICIONAMIENTO DEL PÚBLICO

BORDE CARRETERA

0m

1m

10m

25m

DISTANCIA AL BORDE DE LA CALZADA

ASÍ ES UN RALLYE SEGURO

POSICIONAMIENTO DEL PÚBLICO

¡SIGUE LAS INDICACIONES DE LOS COMISARIOS!

MONTAJE de RASANTE

Real Federación Española de Automovilismo

- Zona prohibida público EN AMBOS MÁRGENES
- Prohibido aparcar EN AMBOS MÁRGENES

100 mts.

100 mts.

100 mts.

ANCHO ARCÉN 10 mts.

ANCHO ARCÉN 15 mts.

ANCHO ARCÉN 25 mts.

MARGEN de SEGURIDAD PARA PÚBLICO

A NIVEL: 10/15/25 mts. del arcén
EN ALTURA: más de 2,5 mts. de altura

RESPECTO.

Para toda esa gente que trabaja, respira y vive el automovilismo como nosotros, que no les importa madrugar o pasar sin comer, que te ayudan hasta el último momento sea la hora que sea, para ellos queremos pedir ese respeto.

Imperdonable el olvido de no saber, ni siquiera, que las cosas que vemos, alguien las colocó ahí, alguien puso esa cinta, voluntarios colocaron el podium en sus sitio o como vemos en la imagen superior alguien pone los numeritos a las bolsas... son personas que se implican en esta dura empresa que es la de vivir para organizar un rallye.

Es fundamental que se haga caso a todos los efectivos que se reparten a lo largo del recorrido cronometrado, así como los que se encuentran copados en los parques de trabajo o reagrupamientos, personas que pasan horas en espera de lo que puede durar minutos, y meses preparando lo que pasa en un día.

Por todo esto y mucho más os pido que tengamos sentido común y no hagamos caso omiso de lo que nos puedan sugerir comisarios, radio-enlaces, vehículos de caravana de seguridad o fuerzas del orden, de ahí sale también la suerte, esa suerte que todos deseamos de no tener que lamentar incidentes que minan la imagen de este deporte.

Entre todos podemos hacer un automovilismo mejor, y todo puede ser gracias a ti.

Nos vemos en los tramos, pero en zona segura.

Gracias



CHIBISKI®

SABOR AUTÉNTICAMENTE MEXICANO

Que no hay
que llegar primero,
pero hay
que saber llegar,

RESERVAS Y SERVICIO A DOMICILIO:

OVIEDO ☎984 296 247 | LLANES ☎985 402 153

CANGAS DE ONÍS ☎984 293 981 | GIJÓN ☎985 201 722



www.chibiski.com



Te Quiero
con
Limón y sal

COCKTAILS & DREAMS

APAPACHO®

BY CHIBISKI

OVIEDO ☎984 181 341 | LLANES ☎985 402 153

CANGAS DE ONÍS ☎984 293 981 | GIJÓN ☎985 201 722



**Sidrería
Parrilla**

**La Casería
de Santa Marina**

 **985 400 439**

**PARRES
DE LLANES**



Sabor de Asturias

